

## □ อำนาจหน้าที่ของสำนักงานเขตพื้นที่การศึกษาประถมศึกษา

สำนักงานเขตพื้นที่การศึกษาประถมศึกษาพะเยา เขต 1 เป็นหน่วยงานที่อยู่ภายใต้การกำกับ ดูแลของสำนักงานคณะกรรมการการศึกษาขั้นพื้นฐาน มีหน้าที่ดำเนินการให้เป็นไปตามอำนาจหน้าที่ของคณะกรรมการเขตพื้นที่การศึกษา ตามมาตรา 38 แห่งพระราชบัญญัติการศึกษาแห่งชาติ พ.ศ.2542 และที่แก้ไขเพิ่มเติม พ.ศ. 2545 และมาตรา 37 แห่งพระราชบัญญัติระเบียบบริหารราชการกระทรวงศึกษาธิการ พ.ศ.2546และประกาศกระทรวงศึกษาธิการ เรื่องการแบ่งส่วนราชการภายในสำนักงานเขตพื้นที่การศึกษา พ.ศ.2560 มีอำนาจหน้าที่ดังต่อไปนี้

1. จัดทำนโยบาย แผนพัฒนา และมาตรฐานการศึกษาของเขตพื้นที่การศึกษาให้สอดคล้องกับนโยบาย มาตรฐานการศึกษา แผนการศึกษา แผนพัฒนาการศึกษาขั้นพื้นฐาน และความต้องการของท้องถิ่น
2. วิเคราะห์การจัดตั้งงบประมาณเงินอุดหนุนทั่วไปของสถานศึกษา และหน่วยงานในเขตพื้นที่การศึกษา และแจ้งการจัดสรรงบประมาณที่ได้รับให้หน่วยงานข้างต้นรับทราบ และกำกับ ตรวจสอบ ติดตามการใช้จ่ายงบประมาณของหน่วยงานดังกล่าว
3. ประสาน ส่งเสริม สนับสนุน และพัฒนาหลักสูตรร่วมกับสถานศึกษาในเขตพื้นที่การศึกษา
4. กำกับ ดูแล ติดตาม และประเมินผลสถานศึกษาขั้นพื้นฐาน และในเขตพื้นที่การศึกษา
5. ศึกษา วิเคราะห์ วิจัย และรวบรวมข้อมูลสารสนเทศด้านการศึกษาในเขตพื้นที่การศึกษา
6. ประสานการระดมทรัพยากรด้านต่าง ๆ รวมทั้งทรัพยากรบุคคล เพื่อส่งเสริม สนับสนุนการจัด และพัฒนาการศึกษาในเขตพื้นที่การศึกษา
7. จัดระบบการประกันคุณภาพการศึกษา และประเมินผลสถานศึกษาในเขตพื้นที่การศึกษา
8. ประสาน ส่งเสริม สนับสนุน การจัดการศึกษาของสถานศึกษาเอกชน องค์กรปกครองส่วนท้องถิ่น รวมทั้งบุคคล องค์กรชุมชน องค์กรวิชาชีพ สถาบันศาสนา สถานประกอบการ และสถาบันอื่นที่จัดรูปแบบที่หลากหลายในเขตพื้นที่การศึกษา
9. ดำเนินการและประสาน ส่งเสริม สนับสนุนการวิจัยและพัฒนาการศึกษาในเขตพื้นที่การศึกษา
10. ประสาน ส่งเสริม การดำเนินงานของคณะอนุกรรมการ และคณะทำงานด้านการศึกษา
11. ประสานการปฏิบัติราชการทั่วไปกับองค์กรหรือหน่วยงานต่างๆ ทั้งภาครัฐ ภาคเอกชน และ องค์กรปกครองส่วนท้องถิ่น ในฐานะสำนักงานผู้แทนกระทรวงศึกษาธิการในเขตพื้นที่การศึกษา
12. ปฏิบัติหน้าที่อื่นเกี่ยวกับกิจการภายในเขตพื้นที่การศึกษาที่ได้รับมอบให้เป็นหน้าที่ของหน่วยงานใด โดยเฉพาะ หรือปฏิบัติงานอื่นตามที่ได้มอบหมาย

## □ โครงสร้างสำนักงานเขตพื้นที่การศึกษาประถมศึกษาพะเยา เขต 1

สำนักงานเขตพื้นที่การศึกษาประถมศึกษาพะเยา เขต 1 มีการแบ่งส่วนราชการภายในออกเป็นกลุ่มตามงานที่ปฏิบัติในลักษณะกำกับ ดูแล ประสาน ส่งเสริม และสนับสนุนการจัดการศึกษาในเขตพื้นที่การศึกษาตามอำนาจหน้าที่ของสำนักงานเขตพื้นที่การศึกษาตามกฎหมายว่าด้วยระเบียบบริหารราชการกระทรวงศึกษาธิการ สำนักงานเขตพื้นที่การศึกษาประถมศึกษาพะเยา เขต 1 มีการแบ่งส่วนราชการภายในสำนักงาน ตามประกาศกระทรวงศึกษาธิการ เรื่อง การแบ่งส่วนราชการภายในสำนักงานเขตพื้นที่การศึกษาประถมศึกษา พ.ศ.2560

1. **กลุ่มอำนวยการ (กอน.)** มีขอบเขตภารกิจเกี่ยวกับ งานบริหารทั่วไป งานประชาสัมพันธ์ งานประสานงาน และงานส่งเสริมสวัสดิการและสวัสดิภาพ
2. **กลุ่มบริหารการเงินและสินทรัพย์ (กบง.)** มีขอบเขตภารกิจเกี่ยวกับ งานบริหารการเงิน งานบริหารงานบัญชี และงานพัสดุและทรัพย์สิน
3. **กลุ่มบริหารงานบุคคล (กบค.)** มีขอบข่ายภารกิจเกี่ยวกับ งานวางแผนอัตรากำลังและกำหนดตำแหน่ง งานสรรหาและบรรจุแต่งตั้ง งานบำเหน็จความชอบและทะเบียนประวัติ งานพัฒนาบุคลากรงานเลขานุการ อ.ก.ค.ศ และงานวินัยและนิติการ
4. **กลุ่มพัฒนาครูและบุคลากรทางการศึกษา** มีขอบข่ายภารกิจเกี่ยวกับ การฝึกอบรมพัฒนาก่อนแต่งตั้ง พัฒนาเพื่อเพิ่มศักยภาพการปฏิบัติงาน ยกย่องเชิดชูเกียรติข้าราชการครูและบุคลากรทางการศึกษา วิจัยเสริมสร้างเครือข่ายพัฒนาครูและบุคลากรทางการศึกษา
5. **กลุ่มนโยบายและแผน(กนผ.)** มีขอบข่ายภารกิจเกี่ยวกับ งานข้อมูลสารสนเทศ งานติดตามประเมินผลและรายงาน งานนโยบายและแผน งานวิเคราะห์งบประมาณ
6. **กลุ่มส่งเสริมการศึกษาทางไกล เทคโนโลยีสารสนเทศและการสื่อสาร** มีขอบข่ายภารกิจเกี่ยวกับ ศึกษา วิเคราะห์ ดำเนินการ และส่งเสริมการจัดการศึกษาทางไกล และพัฒนาระบบข้อมูลสารสนเทศเพื่อการบริหารจัดการศึกษา ส่งเสริม สนับสนุนและดำเนินงานบริการเทคโนโลยีสารสนเทศ
7. **กลุ่มส่งเสริมการจัดการศึกษา (กสจ.)**มีขอบข่ายภารกิจเกี่ยวกับ งานส่งเสริมคุณภาพการจัดการศึกษา งานส่งเสริมกิจการนักเรียน งานส่งเสริมกิจการพิเศษ
8. **กลุ่มนิเทศ ติดตามและประเมินผลการจัดการศึกษา(กนต.)** มีขอบข่ายภารกิจเกี่ยวกับงานพัฒนาหลักสูตร งานวัดและประเมินผล งานส่งเสริมและพัฒนาสื่อ นวัตกรรม งานนิเทศติดตามและประเมินผลระบบบริหารและการจัดการศึกษา
9. **หน่วยตรวจสอบภายใน(ตสน.)** มีขอบข่ายภารกิจเกี่ยวกับ งานตรวจสอบการเงินและขอการบัญชี และงานตรวจสอบการดำเนินงานสำนักงานเขตพื้นที่การศึกษาประถมศึกษาพะเยา เขต 1
10. **กลุ่มกฎหมายและคดี**

# โครงสร้างการบริหารสำนักงานเขตพื้นที่การศึกษาประถมศึกษาพะเยา เขต 1

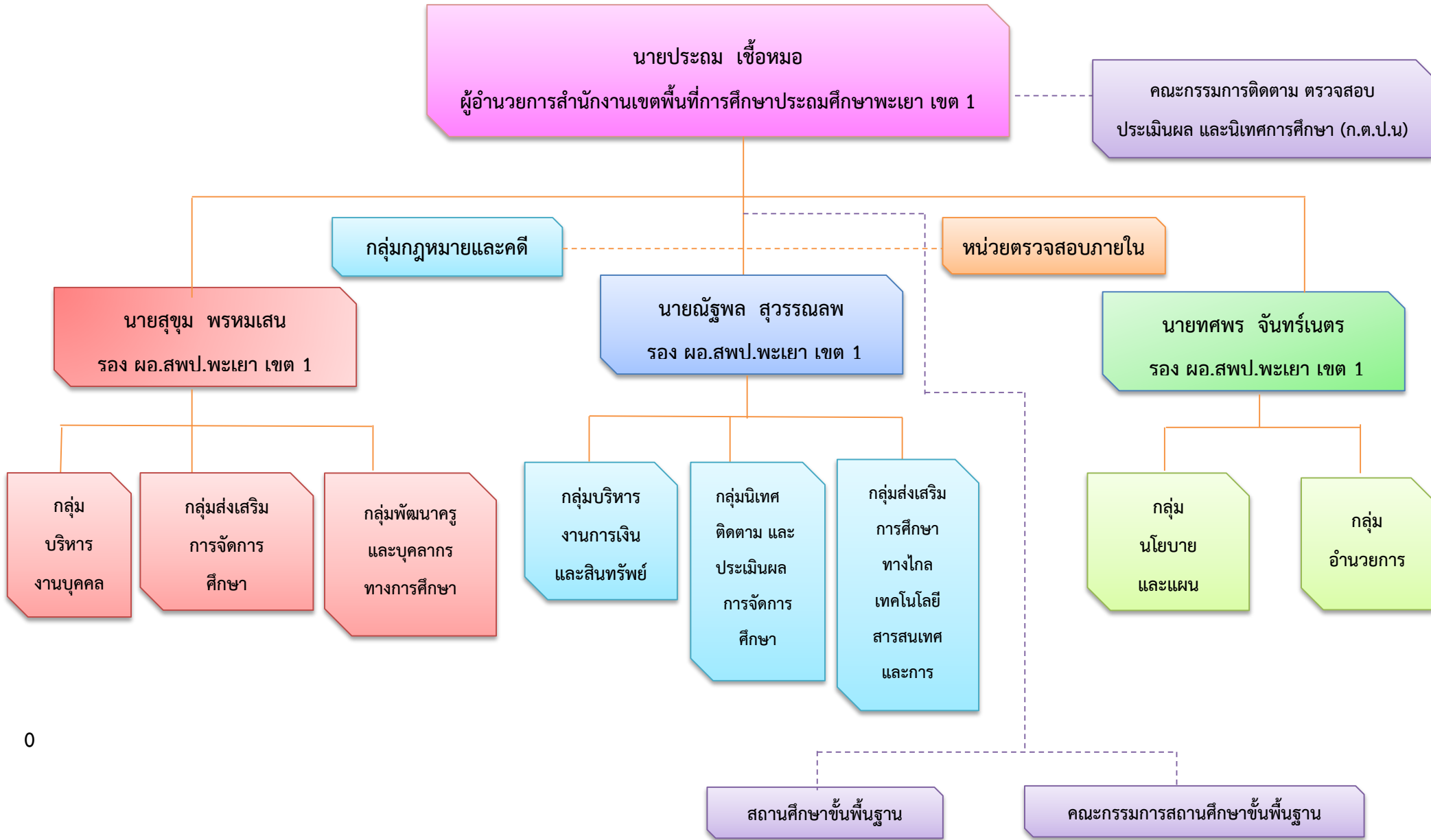

# ทำเนียบผู้บริหาร



นายประถม เชื้อหอม  
ผู้อำนวยการสำนักงานเขตพื้นที่การศึกษาประถมศึกษาพะเยาเขต 1  
(ผอ.สพป.พย.เขต 1)



นายสุชุม พรหมแสน



นายณัฐพล สุวรรณลพ



นายทศพร จันทร์เนตร

รองผู้อำนวยการสำนักงานเขตพื้นที่การศึกษาประถมศึกษาพะเยาเขต 1  
(รอง ผอ.สพป.พย.เขต 1)

## ผู้อำนวยการกลุ่ม/หน่วย



นายเอี่ยม มังคลาด  
ผอ.กลุ่มนิเทศ ติดตามและประเมินผลฯ

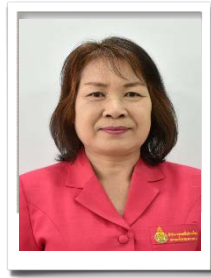

นางนงลักษณ์ จำปานคร  
ผอ.กลุ่มนโยบายและแผน



นางชรินทร์ทิพย์ โปธิเจริญ  
ผอ.กลุ่มส่งเสริมการจัดการศึกษา



นางชไมพร ปวงคำ  
ผอ.กลุ่มอำนวยการ

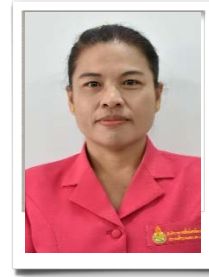

นางโสภี คำชูสังข์  
ผอ.กลุ่มบริหารงานการเงินและสินทรัพย์



นางวิไลวรรณ ชันคำ  
ผอ.กลุ่มบริหารงานบุคคล



นางศรีวรรณ ตาลดี  
ผอ.กลุ่มพัฒนาครูและบุคลากรทางการศึกษา



นายรัชชาพงษ์ ต่อมคำ  
ผอ.กลุ่มส่งเสริมการศึกษาทางไกล  
เทคโนโลยีสารสนเทศและการสื่อสาร



นายอดิศัย กิตติผลไทย์  
ผอ.กลุ่มกฎหมายและคดี

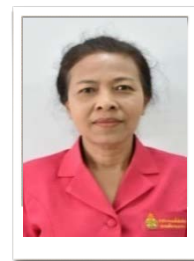

นางสมบูรณ์ เรืองงาม  
ผอ.หน่วยตรวจสอบภายใน

รายชื่อคณะกรรมการศึกษาธิการจังหวัดพะเยา

รายชื่อ	ตำแหน่ง
1. นายกมล เชียงวงศ์ ผู้ว่าราชการจังหวัดพะเยา	ประธานกรรมการ
นายชุตติเดช มีจันทร์ รองผู้ว่าราชการจังหวัดพะเยา (กำกับ ดูแล งานด้านการศึกษา)	
2. นายนพรัตน์ อุ๋ทอง ศึกษาธิการภาค 16	รองประธานกรรมการ
3. นายสถิตย์ ปริบูรณ์กร (ประธานกรรมการอาชีวศึกษาจังหวัดพะเยา) ผู้แทน สำนักงานคณะกรรมการการอาชีวศึกษา	กรรมการ
4. นางดรจวรรณ บุญมาก ผู้แทนสำนักงานคณะกรรมการข้าราชการครูและบุคลากร ทางการศึกษา	กรรมการ
5. นายประดม เชื้อหอม ผู้แทนสำนักงานคณะกรรมการการศึกษาขั้นพื้นฐาน	กรรมการ
6. นางมีนา กิตติขานนท์ ผู้แทนสำนักงานส่งเสริมการศึกษานอกระบบและการศึกษาตามอัธยาศัย	กรรมการ
7. นางณัฐ วรรณรัรักษ์	กรรมการ
8. นายหัสนัย แก้วกุล ผู้แทนองค์กรภาคเอกชน	กรรมการผู้ทรงคุณวุฒิ
9. อธิการบดีมหาวิทยาลัยพะเยา ผู้แทนสำนักงานคณะกรรมการการอุดมศึกษา	กรรมการ
10. รอ สป.พิจารณา ผู้แทนองค์กรวิชาชีพ	กรรมการผู้ทรงคุณวุฒิ
11. นางธิดิกาญจน์ กุลพัฒน์เศรษฐ์	กรรมการ
12. รอ สป.พิจารณา ผู้แทนองค์กรวิชาชีพ	กรรมการผู้ทรงคุณวุฒิ
13. นายวัลลภ ไม้จำปา ศึกษาธิการจังหวัดพะเยา	กรรมการและเลขานุการ
14. นายสุรศักดิ์ กัลป์ยาธิ นิติกรชำนาญการพิเศษ	ผู้ช่วยเลขานุการ
15. นางนภาพร วรรณมณี นักจัดการงานทั่วไปชำนาญการ	ผู้ช่วยเลขานุการ

รายชื่อคณะกรรมการติดตามตรวจสอบประเมินผลและนิเทศการศึกษา (ก.ต.ป.น.)

ชื่อ - สกุล	ตำแหน่ง
1. นายประดม เชื้อหอม	ประธานกรรมการ (ผอ.สพป.พย.เขต1)
2. นายประพันธ์ ทนันทชัย	กรรมการผู้แทนผู้บริหารสถานศึกษาขั้นพื้นฐานของรัฐ
3. นายสุรชาติ แซ่ซื่อ	กรรมการผู้แทนผู้บริหารสถานศึกษาขั้นพื้นฐานของเอกชน
4. นายนพคุณ จันตะวงศ์	กรรมการผู้ทรงคุณวุฒิด้านการศึกษาปฐมวัย
5. นางสาวลาวัลย์ ธุระเสร็จ	กรรมการผู้ทรงคุณวุฒิด้านการศึกษาขั้นพื้นฐาน
6. นายสุรพงษ์ สุขเกษม	กรรมการผู้ทรงคุณวุฒิด้านการวิจัยและประเมินผล
7. นายเวชชัยยันต์ ป้อมบ้านต้า	กรรมการผู้ทรงคุณวุฒิด้านการบริหารการศึกษา
8. นายบรรจง วงศ์ราษฎร์	กรรมการผู้ทรงคุณวุฒิด้านศาสนา ศิลปะและวัฒนธรรม
9. นายเอี่ยม มังคลาด	กรรมการและเลขานุการ (ผอ.กลุ่มนิเทศ ติดตามและประเมินผลฯ)

## ข้อมูลทั่วไป

สำนักงาน เขตพื้นที่การศึกษาประถมศึกษาพะเยา เขต 1 ตั้งอยู่ที่บ้านแท่นดอกไม้ ถนนสนามกีฬา ตำบลต๋อม อำเภอเมืองพะเยา จังหวัดพะเยา รับผิดชอบการบริหารจัดการศึกษาขั้นพื้นฐานในพื้นที่จังหวัดพะเยา จำนวน 378 หมู่บ้าน 36 ตำบล 15 องค์การบริหารส่วนตำบล 19 เทศบาลตำบล 4 อำเภอ ได้แก่ อำเภอเมืองพะเยา อำเภอแม่ใจ อำเภอดอกคำใต้ และอำเภอภูกามยาว

อำเภอเมืองพะเยา	ตั้งอยู่ทางทิศตะวันตกของเขตพื้นที่การศึกษา และเป็นที่ตั้งของสำนักงานเขตพื้นที่การศึกษา
อำเภอแม่ใจ	ตั้งอยู่ทางทิศเหนือของเขตพื้นที่การศึกษา ห่างจากที่ตั้งของสำนักงานเขตพื้นที่การศึกษา ประมาณ 24 กิโลเมตร
อำเภอดอกคำใต้	ตั้งอยู่ทางทิศตะวันออกของเขตพื้นที่การศึกษา ห่างจากที่ตั้งของสำนักงานเขตพื้นที่การศึกษา ประมาณ 15 กิโลเมตร
อำเภอภูกามยาว	ตั้งอยู่ทางทิศตะวันออกเฉียงเหนือของเขตพื้นที่การศึกษา ห่างจากที่ตั้งของสำนักงานเขตพื้นที่การศึกษา ประมาณ 18 กิโลเมตร

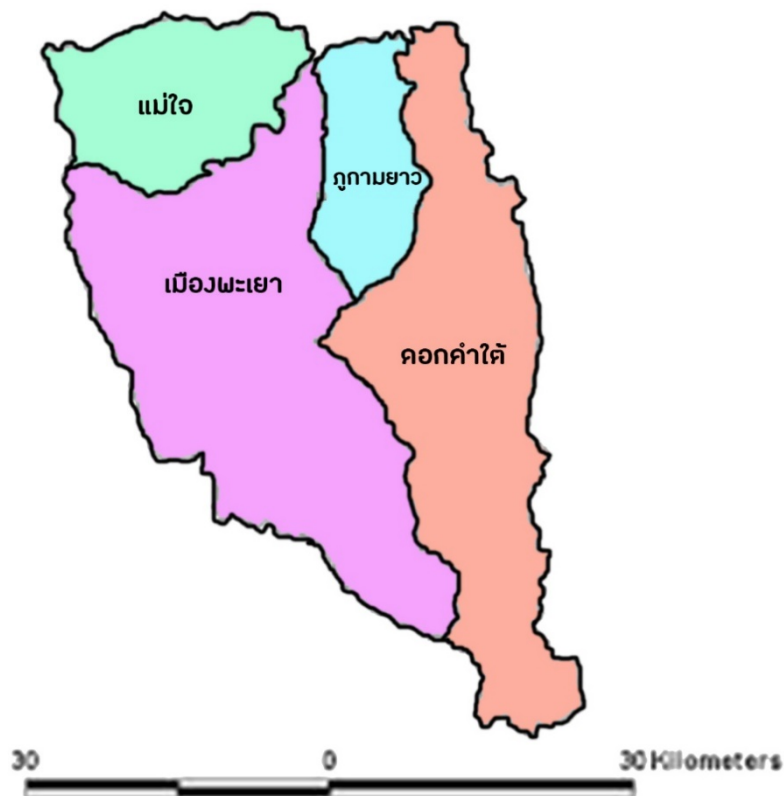

แผนที่เขตพื้นที่การศึกษาประถมศึกษาพะเยา เขต 1



## ข้อมูลทางการศึกษา (๑๐ มิถุนายน ๒๕๖๒)

1. จำนวนโรงเรียน นักเรียน และครู ในสังกัด สำนักงานเขตพื้นที่การศึกษาประถมศึกษาพะเยา เขต1 จำแนกตามกลุ่มโรงเรียน ประจำปีการศึกษา 2562

ที่	กลุ่มโรงเรียน	จำนวน		
		โรงเรียน	นักเรียน	ครู
1.	เมือง 1	16	1480	132
2.	เมือง 2	13	2984	195
3.	ดอกคำใต้ 1	11	1357	119
4.	ดอกคำใต้ 2	13	1171	105
5.	แม่ใจ	19	1480	146
6.	ภูพานยาว	12	670	72
	<b>รวม</b>	<b>84</b>	<b>9142</b>	<b>769</b>

2. จำนวนโรงเรียน ในสังกัด สำนักงานเขตพื้นที่การศึกษาประถมศึกษาพะเยา เขต 1 จำแนกตามระดับชั้น ประจำปีการศึกษา 2561

ที่	กลุ่มโรงเรียน	จำนวนโรงเรียน รายกลุ่มอำเภอ	จำนวนโรงเรียนที่จัดการศึกษาในแต่ละระดับชั้น				
			อ.1	อ.2	อ.3	ประถม	มัธยมศึกษา ตอนต้น
1.	เมือง 1	15	3	15	15	15	5
2.	เมือง 2	13	4	12	12	13	4
3.	ดอกคำใต้ 1	11	4	10	11	11	5
4.	ดอกคำใต้ 2	13	3	9	9	13	4
5.	แม่ใจ	19	1	17	18	19	7
6.	ภูพานยาว	12	1	9	11	12	2
	<b>รวม</b>	<b>83</b>					

3. จำนวนโรงเรียน ในสังกัด สพป.พะเยา เขต1 จำแนกตามขนาดโรงเรียน ประจำปีการศึกษา 2562

ที่	โรงเรียนที่มีจำนวนนักเรียน	จำนวน (โรงเรียน)	กลุ่มโรงเรียน					
			เมืองพะเยา1	เมืองพะเยา2	ดอกคำใต้1	ดอกคำใต้2	แม่ใจ	ภูพานยาว
1.	นักเรียน 0 – 20 คน	5	-	1	1	-	1	2
2.	นักเรียน 21 – 40 คน	12	4	2	1	2	1	2
3.	นักเรียน 41 – 60 คน	14	-	1	-	3	4	6
4.	นักเรียน 61 – 80 คน	18	3	3	1	4	7	-
5.	นักเรียน 81 – 100 คน	7	2	1	3	-	1	-
6.	นักเรียน 101 – 120 คน	4	1	-	1	1	1	-
	<b>รวม</b>	<b>60</b>	<b>10</b>	<b>8</b>	<b>7</b>	<b>10</b>	<b>15</b>	<b>10</b>

4. จำนวนโรงเรียน ในสังกัด สพป.พะเยา เขต1 จำแนกตามโรงเรียนขยายโอกาสทางการศึกษา (จัดการศึกษาตั้งแต่ชั้น อ.1 – ม.3)

ที่	โรงเรียน	อำเภอ	จำนวน	
			นักเรียน	ครู
1.	บ้านจำป่าหวาย	เมืองพะเยา	145	15
2.	บ้านต้อม	เมืองพะเยา	225	16
3.	บ้านร่องห้า	เมืองพะเยา	175	16
4.	บ้านต้าพะแล	เมืองพะเยา	138	12
5.	บ้านแม่กา	เมืองพะเยา	157	17
6.	อนุบาลเมืองพะเยาบ้านโทกหวาก	เมืองพะเยา	221	16
7.	บ้านภูเงิน	เมืองพะเยา	176	16
8.	บ้านห้วยบง	เมืองพะเยา	87	15
9.	ชุมชนบ้านแม่ใส	เมืองพะเยา	173	16
10.	บ้านหนองหล่ม	ดอกคำใต้	133	15
11.	บ้านดง	ดอกคำใต้	128	15
12.	บ้านจำไก่อ	ดอกคำใต้	259	17
13.	บ้านปางซุ่น	ดอกคำใต้	72	11
14.	บ้านคำ	ดอกคำใต้	170	16
15.	บ้านร่องจัว	ดอกคำใต้	88	14
16.	บ้านปาง	ดอกคำใต้	73	9

ที่	โรงเรียน	อำเภอ	จำนวน	
			นักเรียน	ครู
17.	บ้านปิ่น	ดอกคำใต้	195	16
18.	บ้านทุ่งต้นศรี	ดอกคำใต้	110	11
19.	บ้านดงอินตา	แม่ใจ	166	15
20.	บ้านดงบุญนาค	แม่ใจ	66	9
21.	บ้านไร่อ้อย	แม่ใจ	134	15
22.	ชุมชนบ้านป่าแฝกสามัคคี	แม่ใจ	67	8
23.	ชุมชนบ้านแม่สุก	แม่ใจ	106	10
24.	อนุบาลแม่ใจ (บ้านศรีถ้อย)	แม่ใจ	162	17
25.	เจริญใจ	แม่ใจ	36	8
26.	บ้านอิงโค้ง	ภูพานยาว	121	15
27.	บ้านห้วยแก้ว	ภูพานยาว	30	7
รวม			3613	367

## 5. จำนวนโรงเรียนที่เรียนรวม

### 5.1 เรียนรวมทุกชั้น

ที่	โรงเรียนเรียนรวม	อำเภอ	จำนวน		โรงเรียนหลัก
			นักเรียน	ครู	
1.	บ้านดอกบัว(บุญมานุเคราะห์)	เมืองพะเยา	12	4	บ้านศาลา
2.	บ้านไร่	เมืองพะเยา	22	4	บ้านแม่เนาเรือใต้
3.	บ้านแม่ตำบุงโยง	เมืองพะเยา	22	4	อนุบาลเมืองพะเยาบ้านโทกหวาก
4.	บ้านตำม่อน	เมืองพะเยา	22	4	บ้านตำพระแล
5.	บ้านตำเหล่า	เมืองพะเยา	21	3	ชุมชนบ้านตุ้มท่า
6.	บ้านหนองลาว	ภูพานยาว	8	1	บ้านห้วยแก้ว
7.	บ้านแม่จว่าใต้	แม่ใจ	12	3	ชุมชนบ้านแม่สุก

6. จำนวนโรงเรียนประชารัฐ

ที่	โรงเรียนหลัก	อำเภอ	จำนวน		โรงเรียนเครือข่าย
			นักเรียน	ครู	
1	ชุมชนบ้านแม่ใส	เมืองพะเยา	173	16	
2	บ้านจำป่าหวาย	เมืองพะเยา	145	15	
3	อนุบาลเมืองพะเยาบ้านโทกหวาก	เมืองพะเยา	221	16	บ้านแม่ตำบุง
4	บ้านแม่กา	เมืองพะเยา	157	17	
5	บ้านสาาง	เมืองพะเยา	117	7	
6	บ้านดอกบัว(ราษฎร์บำรุง)	เมืองพะเยา	162	11	
7	บ้านต๋อม	เมืองพะเยา	225	16	
8	บ้านต้าพระแล	เมืองพะเยา	138	12	1.บ้านต้าม่อน 2.บ้านต้าดอนมูล
9	ชุมชนบ้านต๋มท่า	เมืองพะเยา	78	6	
10	บ้านห้วยบง	เมืองพะเยา	87	15	
11	บ้านใหม่	เมืองพะเยา	62	5	
12	บ้านจำไ้	ดอกคำใต้	259	17	
13	บ้านค่า	ดอกคำใต้	170	16	
14	ชุมชนบ้านห้วยลาน	ดอกคำใต้	97	8	
15	บ้านถ้ำประชานุเคราะห์	ดอกคำใต้	235	12	
16	บ้านปิน	ดอกคำใต้	195	16	
17	บ้านแม่ใจ(แม่ใจเพาะวิทยากร)	แม่ใจ	62	7	
18	บ้านดงอินตา	แม่ใจ	166	15	
19	อนุบาลแม่ใจ(บ้านศรีถ้อย)	แม่ใจ	162	17	
20	ชุมชนบ้านป่าแฝกสามัคคี	แม่ใจ	67	8	
21	อนุบาลภูกามยาว	ภูกามยาว	137	10	
22	บ้านอิงโค้ง	ภูกามยาว	121	15	

7. โรงเรียนดีใกล้บ้าน (แม่เหล็ก)

ที่	โรงเรียน	อำเภอ	จำนวน		หมายเหตุ
			นักเรียน	ครู	
1	บ้านต๋อม	เมืองพะเยา	225	16	
2	ชุมชนบ้านแม่ใส	เมืองพะเยา	173	16	
3	อนุบาลภูกามยาว	ภูกามยาว	137	10	
4	อนุบาลแม่ใจ(บ้านศรีถ้อย)	แม่ใจ	162	17	
5	บ้านดอกบัว(ราษฎร์บำรุง)	เมืองพะเยา	162	11	

## 8. จำนวนโรงเรียน ICU

ที่	โรงเรียน	อำเภอ	จำนวน		
			นักเรียน	ครู	ห้อง
1	บ้านดาวเรือง(ธนาคารกรุงเทพ 17)	เมืองพะเยา	66	8	8
2	บ้านต้าเหล่า	เมืองพะเยา	21	8	8
3	บ้านป่าคา	เมืองพะเยา	62	8	8
4	บ้านภูเงิน	เมืองพะเยา	176	11	11
5	บ้านศาลา	เมืองพะเยา	54	8	8
6	บ้านดอกคำใต้	ดอกคำใต้	6	5	4
7	บ้านร่องจัว	ดอกคำใต้	88	12	12
8	บ้านบุญเรือง(อินทวงศานุเคราะห์)	ดอกคำใต้	43	8	8
9	บ้านสันจกปก	ดอกคำใต้	38	8	8
10	บ้านดง	ดอกคำใต้	128	11	11
11	บ้านคำบน	ดอกคำใต้	95	8	8
12	บ้านทุ่งต้นศรี	ดอกคำใต้	110	12	12
13	บ้านเนินสมบูรณ์	ดอกคำใต้	66	8	8
14	บ้านวังซอนแดง	ดอกคำใต้	40	9	9
15	บ้านปาง	ดอกคำใต้	73	9	9
16	บ้านโพธิ์ทอง	ดอกคำใต้	39	6	6
17	บ้านหนองหล่ม	ดอกคำใต้	133	11	11
18	บ้านใหม่	ดอกคำใต้	112	6	6
19	บ้านปางจุ่น	ดอกคำใต้	72	11	11
20	บ้านดงบุญนาคน	แม่ใจ	66	10	10
21	บ้านป่าสักสามัคคี	แม่ใจ	64	8	8
22	เจริญใจ	แม่ใจ	36	10	10
23	บ้านป่าแฝกเหนือ	แม่ใจ	48	8	8
24	บ้านเจน(เจนจันทรานุกูล)	ภูกามยาว	54	8	8
25	บ้านแม่อิง	ภูกามยาว	53	8	8
26	บ้านกว๊านเหนือ(สุทัศน์อุปถัมภ์)	ภูกามยาว	54	8	8
27	บ้านร่องปอ	ภูกามยาว	48	7	7
28	บ้านห้วยแก้ว	ภูกามยาว	30	10	10
29	บ้านม่วงคำ	ภูกามยาว	58	8	9
30	บ้านกาตลี	ภูกามยาว	59	8	8

9. จำนวนโรงเรียน 1 ตำบล 1 โรงเรียนคุณภาพ

ที่	โรงเรียน	ตำบล	อำเภอ	จำนวน		
				ครู	นักเรียน	ห้อง
1	อนุบาลพะเยา	เวียง	เมืองพะเยา	85	1889	56
2	บ้านร่องคำ	แม่ณาเรือ	เมืองพะเยา	6	64	8
3	บ้านดอกบัว (ราษฎร์บำรุง)	บ้านต๋อน	เมืองพะเยา	11	162	9
4	บ้านต้าพระแล	บ้านต้า	เมืองพะเยา	12	138	11
5	บ้านต๋อม	บ้านต๋อม	เมืองพะเยา	16	225	11
6	บ้านห้วยบง	แม่ปืม	เมืองพะเยา	15	87	12
7	อนุบาลเมืองพะเยา(บ้านโทกหาวก)	แม่กา	เมืองพะเยา	16	221	13
8	บ้านใหม่	บ้านใหม่	เมืองพะเยา	5	62	8
9	บ้านจำป่าหวาย	จำป่าหวาย	เมืองพะเยา	15	145	11
10	บ้านศาลา	ท่าวังทอง	เมืองพะเยา	6	54	8
11	ชุมชนบ้านแม่ใส	แม่ใส	เมืองพะเยา	16	173	12
12	บ้านสาาง	บ้านสาาง	เมืองพะเยา	7	117	8
13	ชุมชนบ้านต๋มท่า	ท่าจำปี	เมืองพะเยา	6	78	8
14	ตำบลสันป่าม่วง	สันป่าม่วง	เมืองพะเยา	5	38	8
15	บ้านสันจกปก	ดอกคำใต้	ดอกคำใต้	4	38	8
16	ไทยรัฐวิทยา 46 (ดอกคำใต้)	ดอนศรีชุม	ดอกคำใต้	14	298	13
17	บ้านถ้ำประชานุเคราะห์	บ้านถ้ำ	ดอกคำใต้	12	235	13
18	บ้านปิน	บ้านปิน	ดอกคำใต้	16	195	11
19	บ้านทุ่งต้นศรี	ห้วยลาน	ดอกคำใต้	11	110	12
20	บ้านจำไก่อ	สันโค้ง	ดอกคำใต้	17	259	11
21	บ้านค่า	ป่าซาง	ดอกคำใต้	16	170	11
22	บ้านหนองหล่ม	หนองหล่ม	ดอกคำใต้	15	133	11
23	บ้านดง	ดงสุวรรณ	ดอกคำใต้	15	128	11
24	บ้านบุญเรือง (อินทวงศานุเคราะห์)	บุญเกิด	ดอกคำใต้	4	43	8
25	บ้านร่องจัว	สว่างอารมณ์	ดอกคำใต้	14	88	12
26	บ้านโพธิ์ทอง	คือเวียง	ดอกคำใต้	5	39	6
27	บ้านแม่ใจ (แม่ใจเพาะวิทยากร)	แม่ใจ	แม่ใจ	7	62	8
28	อนุบาลแม่ใจ (ศรีถ้อย)	บ้านศรีถ้อย	แม่ใจ	17	162	11
29	ชุมชนบ้านแม่สุก	แม่สุก	แม่ใจ	10	106	11
30	ชุมชนบ้านป่าแฝกสามัคคี	ป่าแฝก	แม่ใจ	8	67	10
31	บ้านไร่อ้อย	บ้านเหล่า	แม่ใจ	15	134	11
32	บ้านห้วยเจริญราษฎร์	เจริญราษฎร์	แม่ใจ	5	72	7
33	บ้านอิงโค้ง	ห้วยแก้ว	ภูกามยาว	15	121	11
34	อนุบาลภูกามยาว	ดงเจน	ภูกามยาว	10	137	8
35	บ้านแม่อิง	แม่อิง	ภูกามยาว	4	53	8

10. บุคลากรสังกัดสำนักงานเขตพื้นที่การศึกษาประถมศึกษาพะเยา เขต 1

1. บุคลากรสำนักงาน

1.1 ข้าราชการ

สายงาน	ระดับตำแหน่ง/วิทยฐานะ/ จำนวน								รวม (คน)	ร้อยละ
	ปฏิบัติงาน	ชำนาญ งาน	อาวุโส	ปฏิบัติ การ	ชำนาญ การ	ชำนาญ การ พิเศษ	เชี่ยวชาญ	ไม่มี วิทยะ ฐานะ		
<b>สายงาน (ตำแหน่ง)</b>										
1.ผู้อำนวยการ สพท.						1				
2.รองผู้อำนวยการ สพท.						3				
3.ศึกษานิเทศก์					3	6				
<b>รวม (1)</b>					3	10			13	
4.เจ้าพนักงานธุรการ		2								
5.เจ้าพนักงานการเงินและบัญชี		1								
6.นักจัดการงานทั่วไป					2					
7.นักวิชาการเงินและบัญชี				2	5	1				
8.นักวิชาการพัสดุ						1				
9.นักทรัพยากรบุคคล				1	5	1				
10.นิติกร						-				
11.นักวิเคราะห์นโยบายและแผน					3	1				
12.นักวิชาการศึกษา					5	-				
13.นักวิชาการคอมพิวเตอร์					1					
14.เจ้าพนักงานพัสดุ		1								
15.นักประชาสัมพันธ์						1				
<b>รวม(2)</b>		4		3	21	5			33	100.00
<b>รวมทั้งสิ้น</b>									46	

1.2 อัตรากำลัง

สายงาน	จำนวน	ร้อยละ
1. พนักงานทำความสะอาด	2	
2. เหว-ยวม	1	
3. พนักงานพิมพ์	1	
4. พนักงานราชการ	1	
<b>รวม</b>	<b>5</b>	

## ๒. บุคลากรในสถานศึกษา

จำนวนข้าราชการครูและบุคลากรทางการศึกษา และลูกจ้างในสังกัดสำนักงานเขตพื้นที่การศึกษาประถมศึกษาพะเยา เขต 1 ประจำปีงบประมาณ พ.ศ.2562 ดังต่อไปนี้

ที่	ตำแหน่ง	จำนวน	
	<b>ข้าราชการครู</b>		
1	ผู้อำนวยการโรงเรียน	73	คน
2	รองผู้อำนวยการโรงเรียน	5	คน
3	ครูผู้สอน	582	คน
4	ครูผู้ช่วย	37	คน
<b>รวมข้าราชการครู</b>		<b>697</b>	<b>คน</b>
	<b>ลูกจ้างประจำ และลูกจ้างชั่วคราว</b>		
5	ลูกจ้างประจำ	42	คน
6	พนักงานราชการ	6	คน
7	อัตราจ้าง		
	7.1 ครูอัตราจ้าง	28	คน
	7.2 เจ้าหน้าที่ธุรการ	80	คน
	7.3 พี่เลี้ยงเด็กพิการ	60	คน
	7.4 นักการภารโรง	41	คน
<b>รวมจำนวนลูกจ้างประจำ และลูกจ้างชั่วคราว</b>		<b>257</b>	<b>คน</b>
<b>รวมทั้งสิ้น</b>		<b>954</b>	<b>คน</b>



3. จำนวนนักเรียนในสังกัดสำนักงานเขตพื้นที่การประถมศึกษาพะเยา เขต 1

ระดับชั้น	จำนวนนักเรียน (คน)		
	ปีการศึกษา 2560 (10 มิถุนายน 2560)	ปีการศึกษา 2561 (10 มิถุนายน 2561)	ปีการศึกษา 2562 (10 มิถุนายน 2562)
<b>ระดับก่อนประถมศึกษา</b>			
-ชั้นอนุบาลปีที่ 1	78	218	177
-ชั้นอนุบาลปีที่ 2	841	751	757
-ชั้นอนุบาลปีที่ 3	933	898	803
<b>รวมระดับก่อนประถมศึกษา</b>	<b>1,847</b>	<b>1,867</b>	<b>1,737</b>
<b>ระดับประถมศึกษา</b>			
ชั้นประถมศึกษาปีที่ 1	995	1,085	1,052
ชั้นประถมศึกษาปีที่ 2	1,085	951	1,061
ชั้นประถมศึกษาปีที่ 3	1,082	1,075	976
ชั้นประถมศึกษาปีที่ 4	1,145	1,067	1,089
ชั้นประถมศึกษาปีที่ 5	1,234	1,150	1,068
ชั้นประถมศึกษาปีที่ 6	1,218	1,228	1,164
<b>รวมระดับประถมศึกษา</b>	<b>6,755</b>	<b>6,556</b>	<b>6,410</b>
<b>ระดับมัธยมศึกษาตอนต้น</b>			
-ชั้นมัธยมศึกษาปีที่ 1	361	359	350
-ชั้นมัธยมศึกษาปีที่ 2	404	355	322
-ชั้นมัธยมศึกษาปีที่ 3	340	389	340
<b>รวมระดับมัธยมศึกษาตอนต้น</b>	<b>1,105</b>	<b>1,103</b>	<b>1,012</b>
<b>รวมนักเรียนทั้งสิ้น</b>	<b>9,716</b>	<b>9,526</b>	<b>9,159</b>