

KTB | KTB Universal Data Entry

KTB Universal Data Entry

1. คลิกโปรแกรม "KTB Universal Data Entry"

2. ใส่ Username : admin
Password : 9999

KTB Universal Data Entry

Select Service

กรุณาระบบบริการที่ท่านสมัครใช้บริการกับธนาคาร

- บริการ Direct Debit / Direct Credit
 - ERDT BRDT
 - NDDT SMDT
- บริการ KTB iPay Standard/Express
- บริการ KTB iPay Direct
- บริการ KTB iPay Many to Many
- บริการ Payroll Plus
- บริการ Direct Debit Plus
- บริการ Direct Credit Registration
- บริการ E-Statement

OK Cancel

3. เลือกบริการ**
"KTB iPay Direct"
"KTB iPay Standard/Express"

** ในครั้งต่อไปสามารถเพิ่มหรือลดบริการ
ได้ที่เมนู "Maintenance" → "Select
Service"

การสร้างข้อมูลบริษัท

สำหรับการติดตั้งครั้งแรก / ต้องการเพิ่มบัญชีของบริษัทในครั้งต่อไป

KTB Universal Data Entry

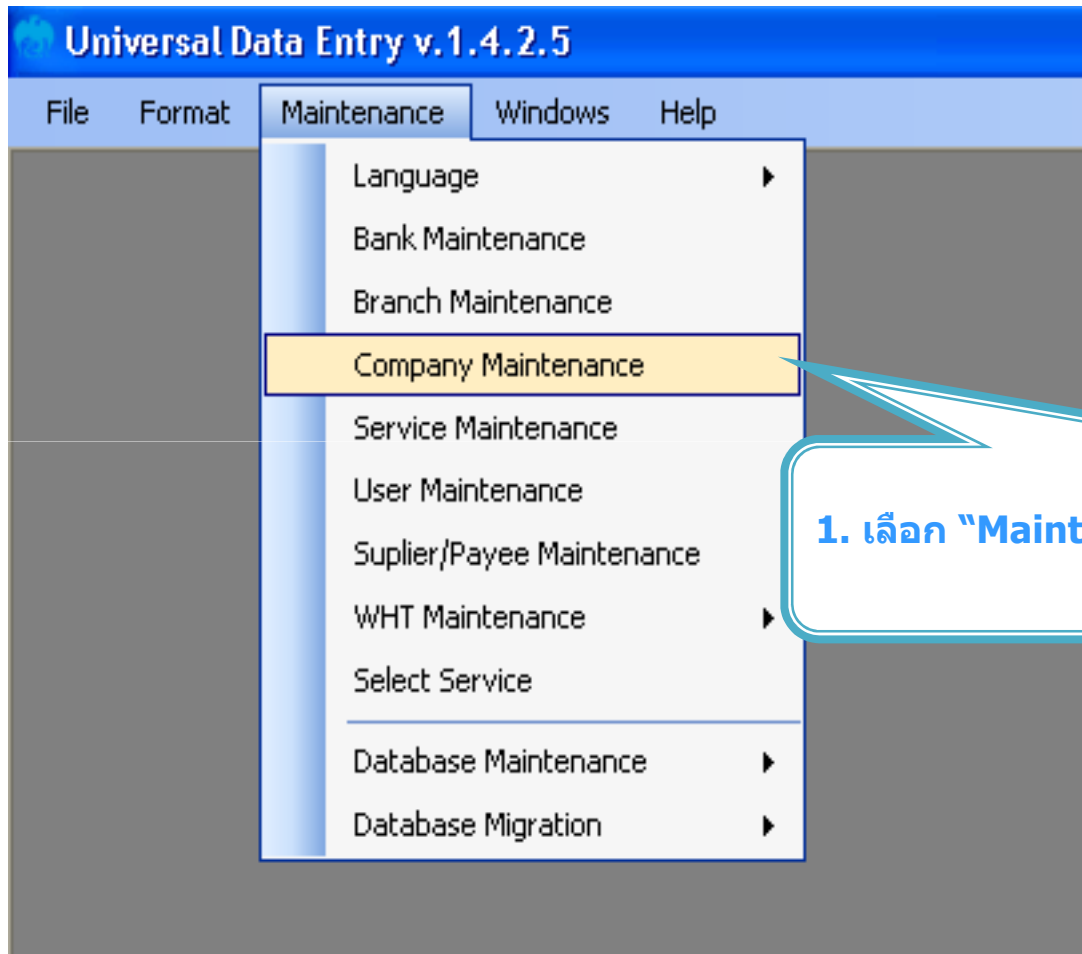

1. เลือก "Maintenance" ⇒ "Company Maintenance"

KTB Universal Data Entry

Company Maintenance

Company Code	Company Name	Address 1	Address 2	Address 3	Post Code
--------------	--------------	-----------	-----------	-----------	-----------

Buttons: Add, Update, Delete, Close

3. คลิก "OK"

Company Code: 0001 * Company Name: test company limited *

Address 1:

Address 2:

Address 3:

Post Code:

TAX ID: SSO Company No.:

Sending Bank: 006 * Sending Branch: 0000 * Sending Account: 000-0-00011-6 * Alias:

Other Company Information

Alias	Other Sending Branch	Other Sending Account
-------	----------------------	-----------------------

Buttons: Add, Delete, Update

2. คลิก Add

-เพิ่มข้อมูลในช่องว่าง ที่มี *

-Company Code : รหัสบริษัท

-Company Name : ชื่อบริษัท

-Sending Branch : ตัวเลข 3 หลักแรกของเลขที่บัญชีบริษัท

-Sending Account : เลขที่บัญชี 10 หลัก

หากต้องการเพิ่มเลขที่บัญชีบริษัทเพิ่มเติม ให้คลิก Add และเพิ่มข้อมูลอีกครั้ง

การสร้างข้อมูลการโอนเงิน

KTB Universal Data Entry

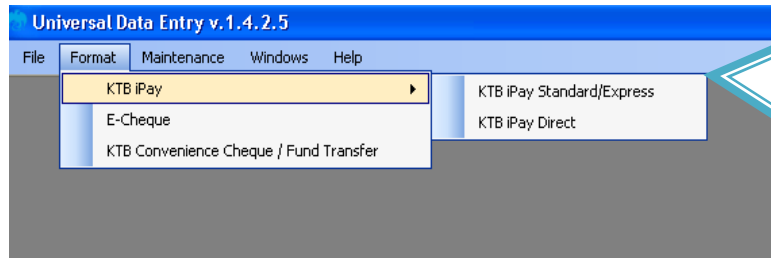

1. คลิก "Format" → "KTB iPay"

เลือก KTB iPay Standard/Express ถ้าต้องการโอนเงินไปยังบัญชีปลายทางต่างธนาคาร

เลือก KTB iPay Direct ถ้าต้องการโอนเงินไปยังบัญชีธนาคารกรุงไทย ด้วยกัน



2. คลิก "Select"

-เลือก เลขที่บัญชีบริษัทที่ต้องการหักเงิน

-เลือกบริการที่ต้องการโอนเงิน

Click "OK"

KTB Universal Data Entry

Company Code: 0001 Company Name: test company limited
Service Code: 02 Service Name: รายการเข้าบัญชีเงิน
Effective Date: [Calendar]
Transaction Type: [Dropdown]

Calendar: มกราคม 2556
Date selected: 09/01/2556

3. คลิก "Effective Date"

เลือกวันที่ที่ต้องการโอนเงินเข้าบัญชีผู้รับเงิน

การเพิ่มบัญชีผู้รับเงินเข้าสู่โปรแกรมด้วยวิธีการ "เพิ่มข้อมูลในโปรแกรม"

Company Name: [Dropdown]
Service Name: เงินเดือน (Salary)
Change Service [Button]

Title	Name	Amount
-------	------	--------

Add [Button]
Update [Button]
Delete [Button]

1. คลิก "Add"

KTB Universal Data Entry

เพิ่มข้อมูล

Requirement data

Name: นายภากร ชีรุ่งเรืองพันธ์

Bank: บมจ.ธนาคารกรุงไทย

Account No: 0750195456

Amount (THB): 50,000.00

Receiver ID:

Other data

Receiver Information:

Other Information 1 / Citizen ID / Tax ID:

DDA Ref:

Reference No:

Other Information 2:

Email: pakorn.leer@ktb.co.th

SMS/Mobile Phone: 0820054431

Save

Cancel

รายการแรก

ก่อนหน้า

ต่อไป

รายการสุดท้าย

Select Supplier/Payee

2. เพิ่มข้อมูลในช่องว่าง ที่มี *

Name : ชื่อผู้รับเงิน

Bank : ธนาคารของผู้รับเงิน

Account No : เลขที่บัญชีของผู้รับเงิน

Amount (THB) : จำนวนเงินที่ต้องการโอน

E-mail : e-mail ผู้รับเงินสำหรับการแจ้งเตือน

SMS / Mobile Phone : เบอร์โทรศัพท์ผู้รับเงิน
สำหรับการแจ้งเตือน

- คลิก "Save"

เพิ่มข้อมูลเรียบร้อยแล้ว

เพิ่มข้อมูลเรียบร้อยแล้ว

คุณต้องการเพิ่มข้อมูลอีกหรือไม่

Yes No

เพิ่มข้อมูล

Requirement data

Name: นายภากร ชีรุ่งเรืองพันธ์

Bank: บมจ.ธนาคารกรุงไทย

Account No: 0750195456

Amount (THB): 50,000.00

Receiver ID:

Other data

Receiver Information:

Other Information 1 / Citizen ID / Tax ID:

DDA Ref:

Reference No:

Other Information 2:

Email: pakorn.leer@ktb.co.th

SMS/Mobile Phone: 0820054431

Save

Cancel

รายการแรก

ก่อนหน้า

ต่อไป

รายการสุดท้าย

Select Supplier/Payee

3. ถ้าต้องการเพิ่มข้อมูลผู้รับเงินเพิ่มเติม คลิก "Yes"

ถ้าไม่ต้องการเพิ่มข้อมูลแล้ว คลิก "No"

KTB Universal Data Entry

Company Code: 0001 Company Name: test company limited
Service Code: 02 Service Name: รายการเข้าบัญชีเงินเดือน (Salary)
Effective Date: 09/01/2556

Bank	Account No	Title	Name	Amount
บมจ. ธนาคารกรุงไทย	0750195456		นายภากร สิงห์จงพันธ์	50,000.00

4. หน้าจอจะแสดงข้อมูลบัญชีผู้รับเงิน



File Format Extract Import **Report** History Maintenance Windows Help

iPay Report

Company Code: 0001 Company Name: test company limited
Service Code: 02 Service Name: รายการเข้าบัญชีเงินเดือน (Salary)
Effective Date: 09/01/2556

Bank	Account No	Title	Name
บมจ. ธนาคารกรุงไทย	0750195456		นายภากร สิงห์จง

5. เลือก "Report" ⇒ "iPay Report"

รายการแสดงข้อมูลผู้รับเงินก่อนแปลงข้อมูลเป็น Text file

KTB Universal Data Entry

Main Report

บมจ. ธนาคารกรุงไทย
KRUNG THAI BANK PUBLIC COMPANY LIMITED

KTb iPay Report

Print Date : 09/01/2556 Print Time :

Customer Id : 0001 Customer Name : test company limited

Service Type : 02 รายการเข้าบัญชีเงินเดือน (Salary)

Effective Date : 09/01/2556

Item	Receiving Bank	Receiving A/C No.	Receiver Name	Reference No.	Citizen ID/Tax ID
1	006	0750195456	นายภากร สິรุ่งเรืองพันธุ์		0820054431

Grand Total

End of Report

6. สามารถพิมพ์รายงานได้ที่มุมซ้ายบน



Universal Data Entry v.1.4.2.5 - [KTb iPay Direct]

File Format Extract Import Report History Maintenance Windows Help

Extract

Company Code: 0001 Company Name: test company limited

Service Code: 02 Service Name: รายการเข้าบัญชีเงินเดือน (Salary)

Effective Date: 09/01/2556 Transaction Type Change Service

Bank	Account No	Title	Name	Amount
บมจ.ธนาคารกรุงไทย	0750195456		นายภากร สິรุ่งเรืองพันธุ์	50,000.00

7. เลือก "Extract" เพื่อแปลงข้อมูลเป็น text file

KTB Universal Data Entry

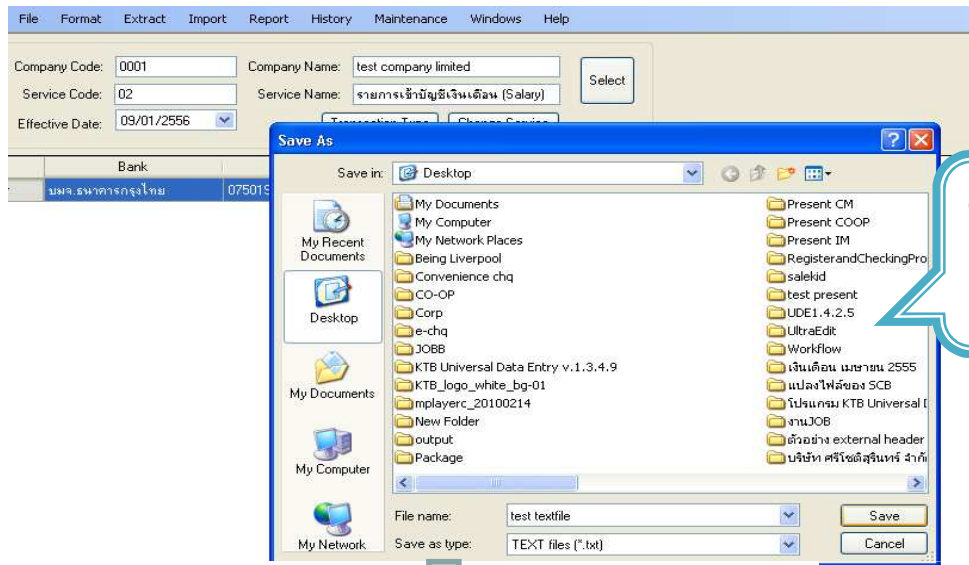

8. ตั้งชื่อ "File name"
บันทึกเป็น "TEXT file"

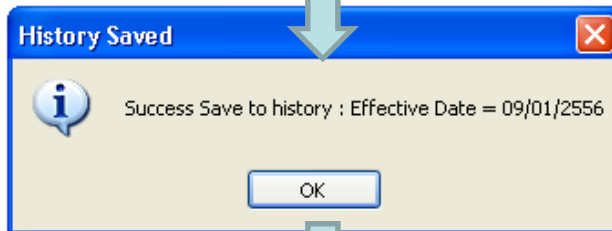

9. คลิก OK เพื่อยืนยันการแปลงข้อมูล



KTB Universal Data Entry

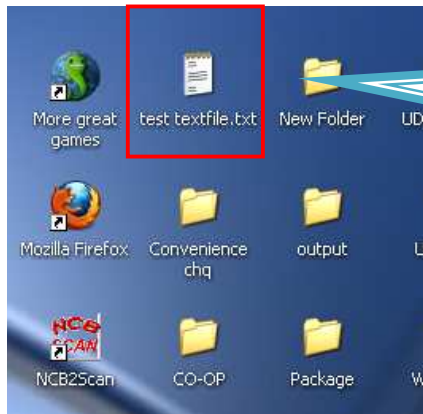

10. หน้าจอจะแสดง Text file ขึ้นมา

การเพิ่มข้อมูลผู้รับเงินโดย การนำเข้าข้อมูลจาก Excel file

Name	Type	Total Size	Free Space	Capacity
40% free				
System (D:)	Local Disk	73.7 GB	32.1 GB	180 GB
70% free				
Data (E:)	Local Disk	73.2 GB	52.3 GB	105 GB
80% free				
Dos (C:)	Local Disk	2.00 GB	1.60 GB	2.00 GB
Unspecified				
DVD Drive (F:)	CD Drive			4.7 GB
JOBB (G:)	Removable Disk			1.46 GB
Shared Documents	File Folder			
Administrator's D...	File Folder			
KTB_User's Docu...	File Folder			

1. เลือก "My computer" → "disk C:"
เพื่อค้นหารูปแบบของ Excel file

KTB Universal Data Entry

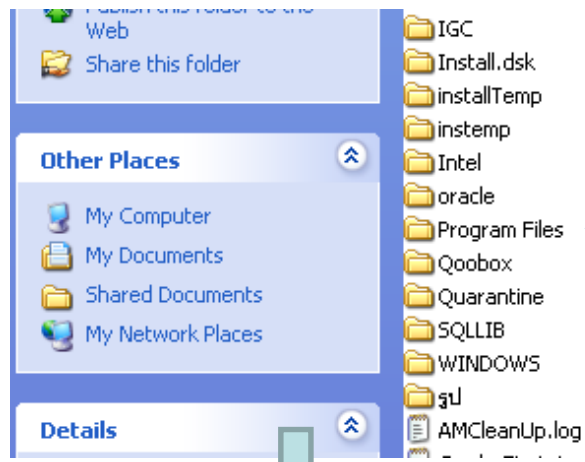

2. เลือก "Program Files"

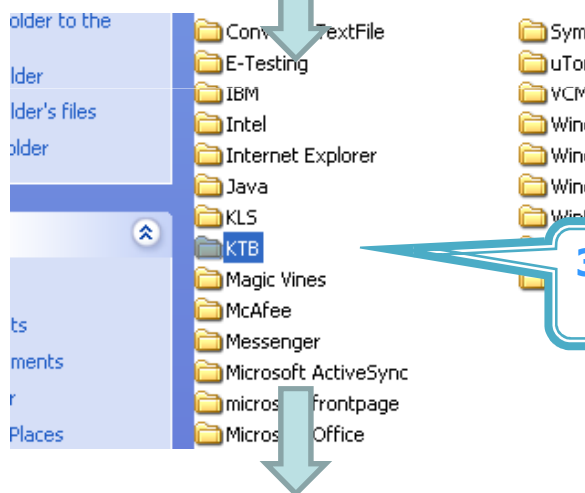

3. เลือก "KTB folder"



4. เลือก "KTB Universal Data Entry folder"

KTB Universal Data Entry

Excel File Format

BusinessObjects.Enterprise.5...
NETMODULE File
380 KB

BusinessObjects.Enterprise.5...
NETMODULE File
60 KB

CrystalDecisions.Enterprise.In...
11.5.8.826
BusinessObjects Enterprise

CrystalDecisions.Enterprise.Pl...
11.5.8.826
BusinessObjects Enterprise

5. เลือก "Excel File Format"

Branch.xls

BRDT-ERDT-NDDT.xls

Debit_Plus.xls

Direct_Credit_Registration.xls

iPay.xls

iPayMany.xls

PAYROLLPlus.xls

SMDT.xls

Supplier.xls

6. เลือก "iPay.xls"

7. รูปแบบExcel file format

	A	B	C	D	E	F	G
1	1	2	3	4	5	6	
	Receiving Bank Code	Receiving A/C No.	Receiver Name	Transfer Amount	Citizen ID/Tax ID	DDA Ref	Reference No./ DDA Re
2							
3	006	0000000000	xxxxx	0.00	00000000000000	xxxx	0000
4	006	0000000000	xxxxx	0.00	00000000000000	xxxx	0000
5	006	0000000000	xxxxx	0.00	00000000000000	xxxx	0000
6	006	0000000000	xxxxx	0.00	00000000000000	xxxx	0000
7	006	0000000000	xxxxx	0.00	00000000000000	xxxx	0000
8	006	0000000000	xxxxx	0.00	00000000000000	xxxx	0000
9	006	0000000000	xxxxx	0.00	00000000000000	xxxx	0000
10							

KTB Universal Data Entry

	A	B	C	D	H	I
1	1	2	3	4	8	
	Receiving Bank Code	Receiving A/C No.	Receiver Name	Transfer Amount	Email	Mobile No.
2						
3	006					
4	006					
5	006					
6	006					
7	006					
8	006					
9	006					
10						

8. เพิ่มข้อมูลในหัวข้อที่มีสีแดง

- Receiving Bank code : รหัสธนาคารผู้รับเงิน (**ดูได้ที่ Slide 32)
- Receiving A/C No.: เลขที่บัญชีผู้รับเงิน
- Receiver Name : ชื่อบัญชีผู้รับเงิน
- Transfer Amount : จำนวนเงินที่ต้องการโอนเงิน

ถ้าสมัครการแจ้งเดือนผู้รับเงินให้เพิ่มข้อมูลในช่อง E-mail , Mobile

	A	B	C	D	H	I
1	1	2	3	4	8	9
	Receiving Bank Code	Receiving A/C No.	Receiver Name	Transfer Amount	Email	Mobile No.
2						
3	006	0751016567	นายภากร สิริรุ่งเรืองพันธ์ุ	80000.00	pakorn.leer@ktb.co.th	0820054431
4	006	1601203567	นายเอกสิทธิ์ มั่นคง	20000.00	aekkasit@hotmail.com	0816564448
5						
6						
7						
8						
9						
10						

9. ในทุกช่องจะต้องอยู่ในรูปแบบของ Text (ข้อความ) ยกเว้นช่อง Transfer Amount ที่อยู่ในรูปแบบของ Number (ตัวเลข) ทศนิยม 2 ตำแหน่ง

KTB Universal Data Entry

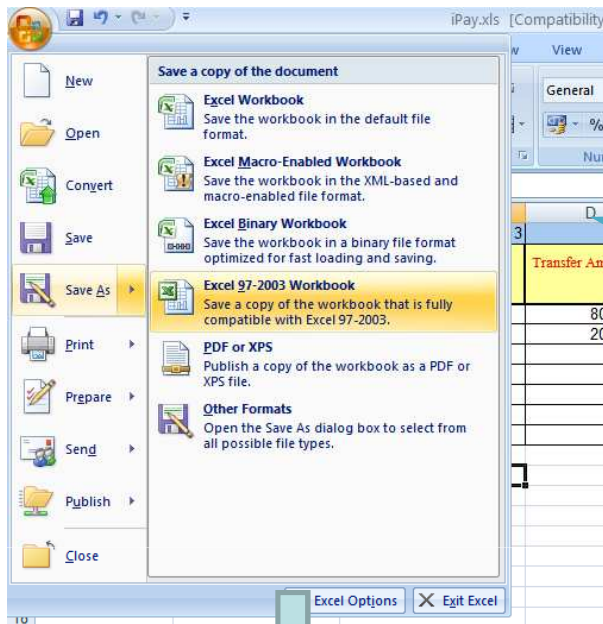

10. เมื่อจัดทำเรียบร้อยแล้ว บันทึกเป็น Excel 97-2003.

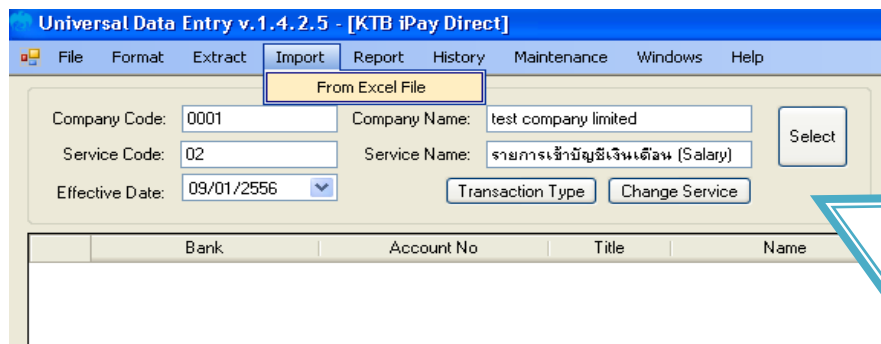

11. เข้าสู่ "KTB Universal Data Entry"

- เลือก Format , เลขที่บัญชีบริษัท , บริการ และ วันที่ต้องการให้รายการมีผลให้เรียบร้อย
- เลือก "Import" → "From Excel File"

KTB Universal Data Entry



12. เลือก Excel file ที่ได้จัดทำมา

คลิก "Open"

File Format Extract Import Report History Maintenance Windows Help

Company Code: 0001 Company Name: test company limited Select

Service Code: 02 Service Name: รายการเข้าบัญชีเงินเดือน (Salary)

Effective Date: 09/01/2556 Transaction Type Change Service

Bank	Account No	Title	Name	Amount
บมจ.ธนาคารกรุงไทย	0751016567		นายภากร สิริรุ่งเรืองพันธ์ุ	80,000.00
บมจ.ธนาคารกรุงไทย	1601203567		นายเอกสิทธิ์ มั่นคง	20,000.00

13. หน้าจอจะแสดงรายการบัญชีผู้รับเงิน ที่ได้จัดทำมาใน Excel file

KTB Universal Data Entry

Universal Data Entry v.1.4.2.5 - [KTB iPay Direct]

File Format Extract Import Report History Maintenance Windows Help

iPay Report

Company Code: 0001 Company Name: test company limited
Service Code: 02 Service Name: รายการเข้าบัญชีเงินเดือน (Salary)
Effective Date: 09/01/2556

Bank	Account No	Title	Name	Amount
บมจ.ธนาคารกรุงไทย	0751016567		นายภากร สິงรุ่งเรืองพันธ์ุ	80,000.00
บมจ.ธนาคารกรุงไทย	1601203567		นายเอกสิทธิ์ มั่นคง	20,000.00

14. เลือก "Report" ⇒ "iPay Report"



KTB iPay Report

Main RePrint Report

บมจ. ธนาคารกรุงไทย
KRUNG THAI BANK PUBLIC COMPANY LIMITED

Customer Id : 0001 Customer Name : test company limited
Service Type : 02 รายการเข้าบัญชีเงินเดือน (Salary)
Effective Date : 09/01/2556

Print Date : 09/01/2556 Print Time : 10

Item	Receiving Bank	Receiving A/C No.	Receiver Name	Reference No.	Citizen ID/Tax ID
1	006	0751016567	นายภากร สິงรุ่งเรืองพันธ์ุ		0820054431 pal th
2	006	1601203567	นายเอกสิทธิ์ มั่นคง		0816564448 ael m
Grand Total					

End of Report

15. สามารถพิมพ์รายการได้ที่มุมซ้ายบน

KTB Universal Data Entry

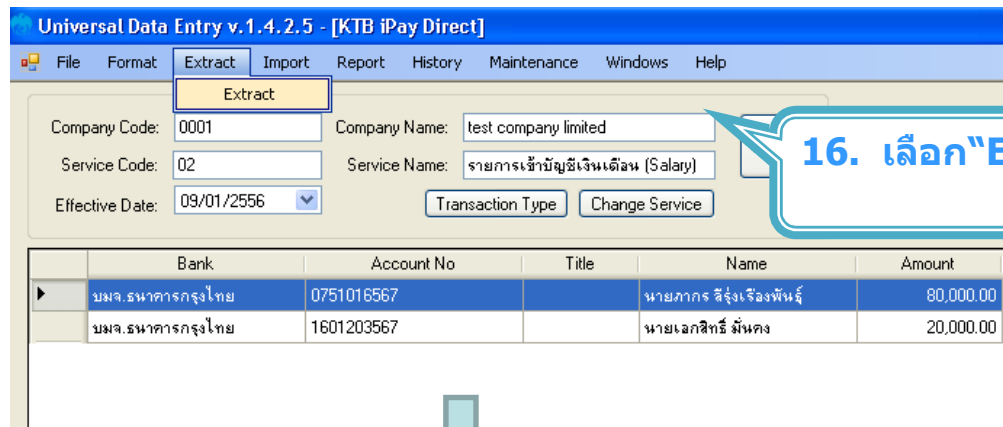

16. เลือก "Extract" เพื่อแปลงข้อมูลเป็น text file.

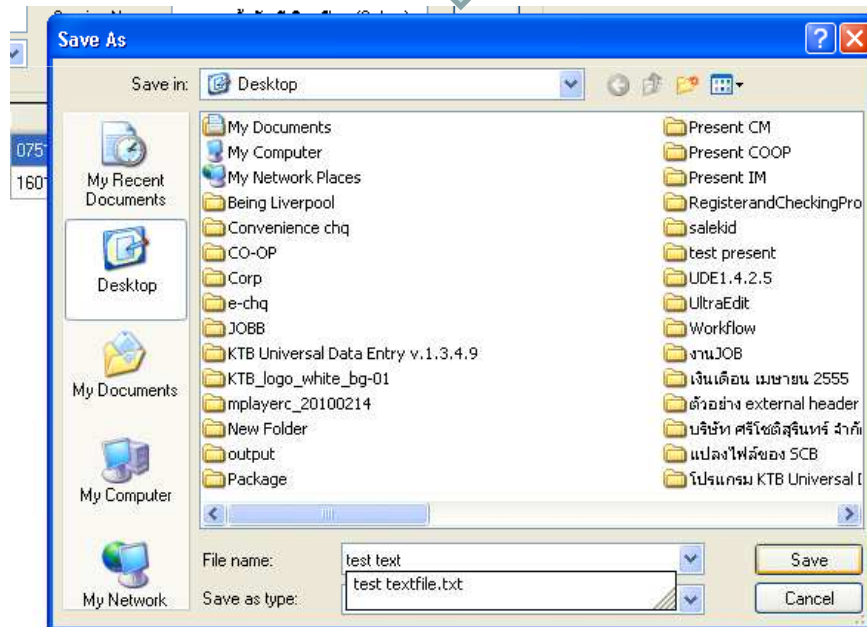

17. ตั้งชื่อ "File name" บันทึกเป็น "TEXT file"

KTB Universal Data Entry

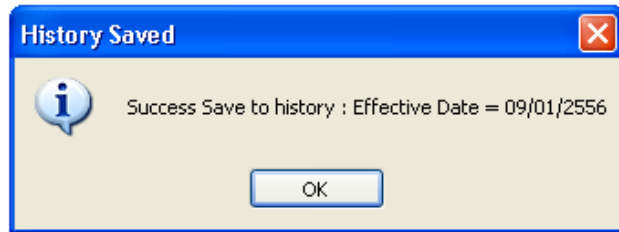

18. คลิก "OK" เพื่อยืนยันการแปลงข้อมูล

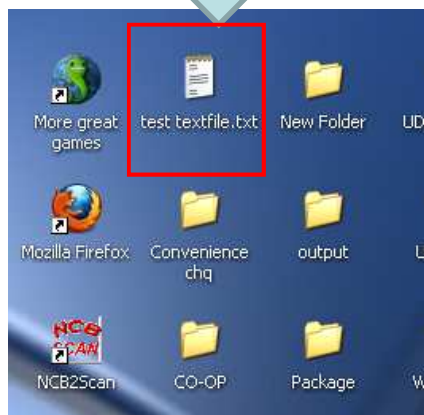
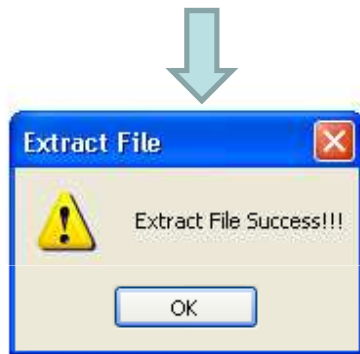

19. text file จะแสดงขึ้นมาบนหน้าจอ

KTB Universal Data Entry

การเพิ่มข้อมูลลูกค้าลงในฐานข้อมูลโปรแกรมด้วยวิธีการ "Key in"

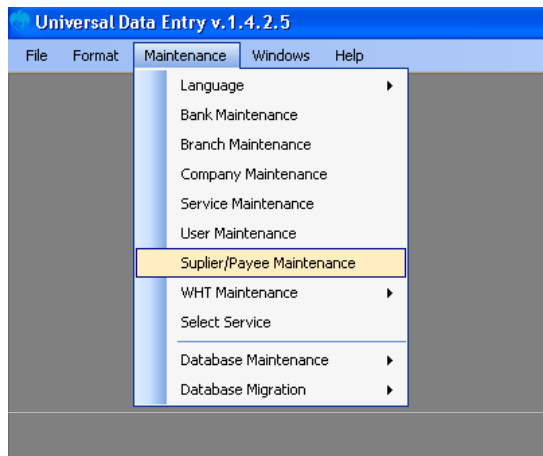

1. เลือก "Maintenance"



Supplies / Payee Maintenance

Supplier/Payee Maintenance

Supplier Code	Payee Prefix	Payee Name	Payee Last Name	Payee Address 1	Payee Address 2	A

Supplier/Payee Data

Supplier/Payee Code: 0001

Payee Prefix: Mr.

Payee Name: ปากม

Payee Last Name: อรุณรุ่งพันธ์

Payee Address 1:

Payee Address 2:

Payee Address 3:

Post Code:

Mobile Number: 0820054431

Fax Number:

Payee Bank Code: 006 ส. ก. ร. ก. ไทย จำกัด (มหาชน)

Payee Branch Code: 0075

Payee Bank Account: 0751456785

Payee Citizen ID:

Payee Tax ID:

Pick Up Location:

Deliver Method:

Email Address: pakorn.leer@ktb.co.th

Ack. Document Notify:

OK

Cancel

Import

Export

2. คลิก "Add"



เพิ่มข้อมูลลูกค้า



คลิก "OK"

KTB Universal Data Entry

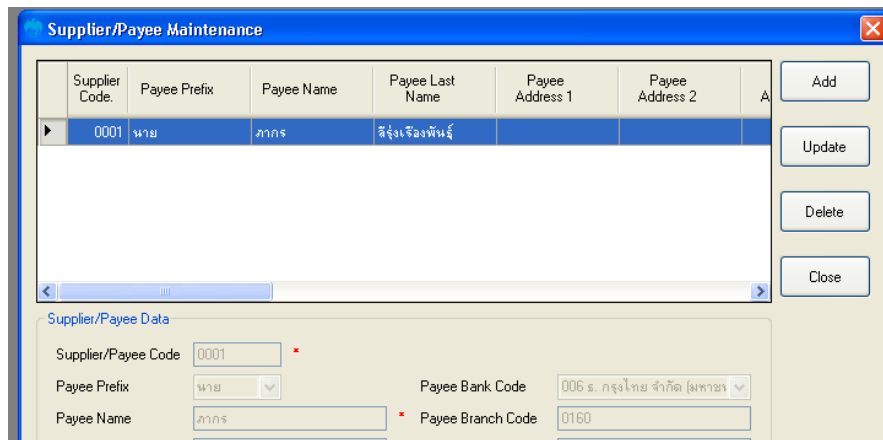

Supplier Code	Payee Prefix	Payee Name	Payee Last Name	Payee Address 1	Payee Address 2	A
0001	พาย	ภาค	สี่งเรือ่งพินธุ์			

Supplier/Payee Data

Supplier/Payee Code: 0001

Payee Prefix: พาย

Payee Name: ภาค

Payee Bank Code: 006 ส. กรุงไทย จำกัด (มหาชน)

Payee Branch Code: 0160

3. หน้าจะแสดงรายการบัญชีผู้รับเงินขึ้นมา

หากต้องการเพิ่มบัญชีผู้รับเงินรายอื่น ให้คลิก Add และใส่ข้อมูล อีกครั้ง

เพิ่มบัญชีผู้รับเงินในฐานข้อมูลของโปรแกรม โดยวิธี "Excel file"

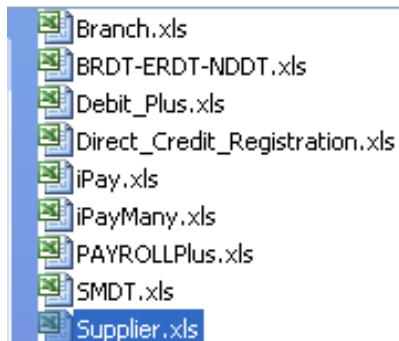

1. เลือก "Excel File Format"

↓
เลือก "Supplies"

KTB Universal Data Entry

Supplier.xls [Compatibility Mode] - Microsoft Excel

	M	N	O	P	Q	
1	Payee Bank Account	Payee Citizen ID	Payee Tax ID	Pick up Location	Deliver Method	Email
2	xxxxxxxxxx	xxxxxxxxxxxxxxxx	xxxxxxxxxxxxxxxx	xxxxxxx	xx	xxxxxxxxx
3						
4						
5						

3. รูปแบบของ "Supplier Excel"



Supplier.xls [Compatibility Mode] - Microsoft Excel

	A	B	C	D	
1	Payee Code	Prefix	Payee Name	Payee Last Name	Mobile Nu
2	0001	นาย	ถาวร	สิริรุ่งเรืองพันธุ์	0820054431
3					
4					
5					

4. เพิ่มข้อมูลผู้รับเงิน โดยที่ช่องใดไม่ทราบข้อมูลอาจจะไม่ใส่ก็ได้

KTB Universal Data Entry

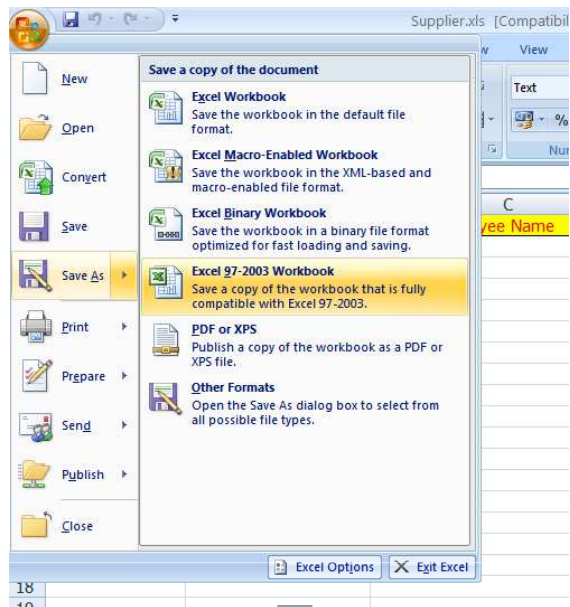

5. เมื่อจัดทำเรียบร้อยแล้ว ให้บันทึกเป็น Excel 97-2003.

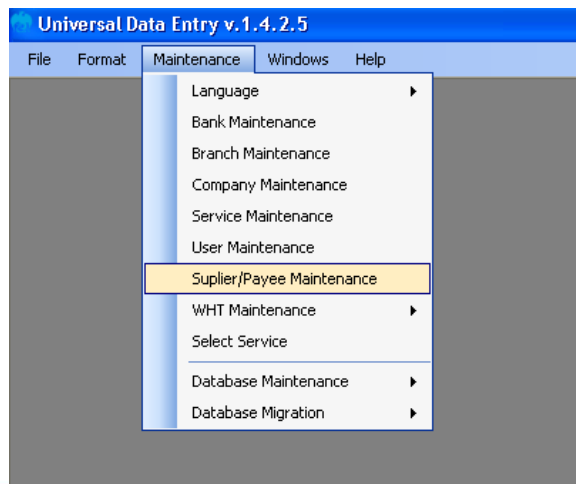

6. เลือก "Maintenance"



Supplies / Payee Maintenance

KTB Universal Data Entry

Supplier/Payee Maintenance

Supplier Code	Payee Prefix	Payee Name	Payee Last Name	Payee Address 1	Payee Address 2	A
---------------	--------------	------------	-----------------	-----------------	-----------------	---

Supplier/Payee Data

Supplier/Payee Code:

Payee Prefix:

Payee Name:

Payee Last Name:

Payee Address 1:

Payee Address 2:

Payee Address 3:

Post Code:

Mobile Number:

Fax Number:

Payee Bank Code:

Payee Branch Code:

Payee Bank Account:

Payee Citizen ID:

Payee Tax ID:

Pick Up Location:

Deliver Method:

Email Address:

Ack. Document Notify:

Import Export

7. คลิก "Import" ที่มุมซ้ายล่าง

8. เลือก Excel file ที่จัดทำไว้

คลิก "Open"

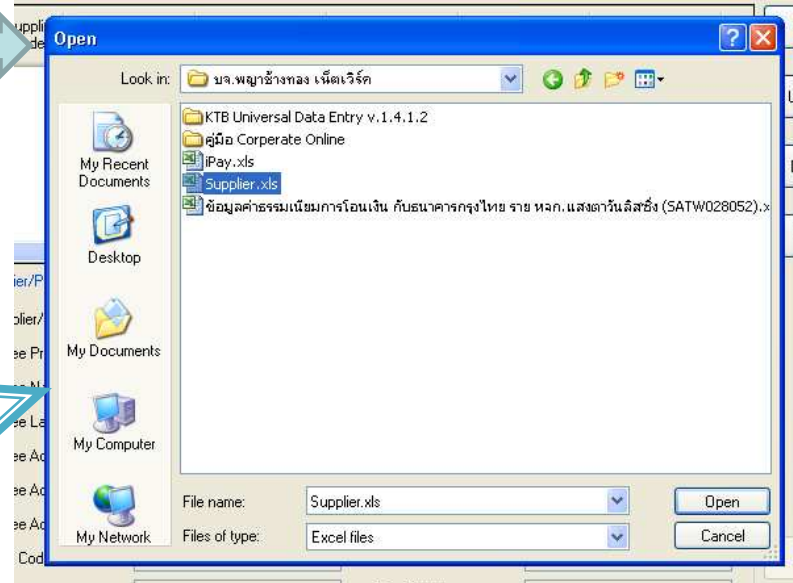

KTB Universal Data Entry

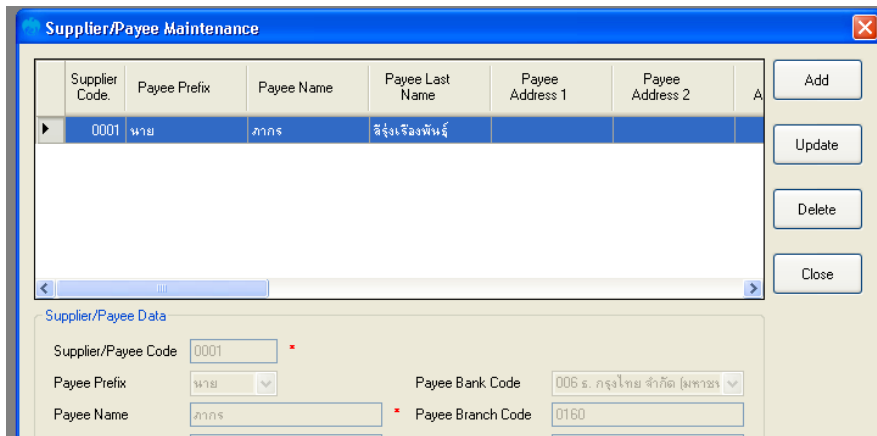

Supplier Code	Payee Prefix	Payee Name	Payee Last Name	Payee Address 1	Payee Address 2
0001	นาย	สาคร	สี่รุ่งเรืองพันธ์		

Supplier/Payee Data

Supplier/Payee Code: 0001

Payee Prefix: นาย

Payee Name: สาคร

Payee Bank Code: 006 ร. กรุงไทย จำกัด (มหาชน)

Payee Branch Code: 0160

9. หน้าจอจะแสดงข้อมูลผู้รับเงิน

หากต้องการเพิ่มข้อมูลให้ไปจัดทำใน Excel file และนำเข้าข้อมูลสู่โปรแกรมอีกครั้ง

วิธีทำข้อมูลการโอนเงินโดยใช้ข้อมูลผู้รับโอนในฐานะข้อมูลของโปรแกรม

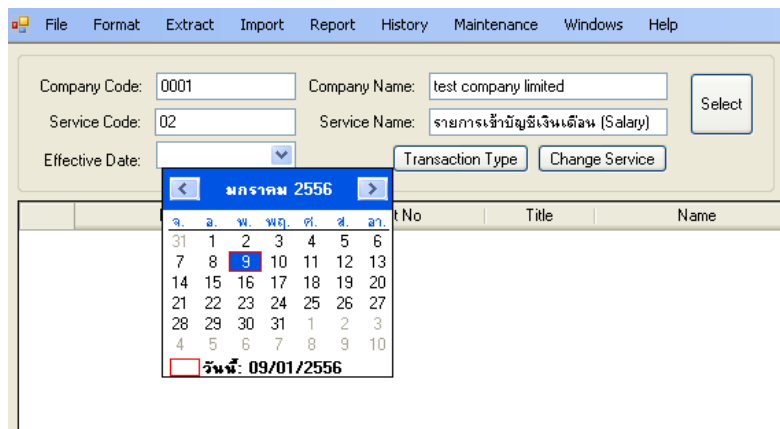

Company Code: 0001 Company Name: test company limited

Service Code: 02 Service Name: รายการเข้าบัญชีเงินเดือน (Salary)

Effective Date: [Date Picker]

Transaction Type: [Dropdown] Change Service: [Button]

Selected Date: 09/01/2556

1. เข้าสู่ "KTB Universal Data Entry"

-เลือก Format , บัญชีบริษัทที่จะใช้หักเงิน , บริการ และ วันที่ต้องการให้รายการมีผลให้เรียบร้อย

KTB Universal Data Entry

nited

เงินเดือน (Salary)

Change Service

Select

Title	Name	Amount
-------	------	--------

Add

Update

Delete

2. คลิก "Add"



เพิ่มข้อมูล

Requirement data

Name

Bank

Account No

Amount (THB)

Receiver ID

Other data

Receiver Information

Other Information 1 / Citizen ID / Tax ID

DDA Ref

Reference No

Other Information 2

Email

SMS/Mobile Phone

Save

Cancel

รายการแรก

ก่อนหน้า

ต่อไป

รายการสุดท้าย

Select Supplier/Payee

3. คลิก "Select Supplier / Payee"

ที่มุมขวาล่าง

KTB Universal Data Entry

เพิ่มข้อมูล

Select Supplier/Payee

Save

Cancel

รายการแรก

ก่อนหน้า

ต่อไป

รายการสุดท้าย

Select Supplier/Payee

Amount (THB)

Receiver ID

Other data

Receiver Information

Other Information 1 / Citizen ID / Tax ID

DDA Ref

Reference No

Other Information 2

Email

SMS/Mobile Phone

4. "เลือก Supplier / Payee"

คลิก "OK"

5. รายละเอียดของผู้รับเงินจะแสดงออกมา
ให้ใส่จำนวนเงินที่ต้องการโอน

Click "Save"

ถ้าต้องการเพิ่มบัญชีผู้รับเงินรายอื่นให้เลือก
จาก Supplier / Payee อีกครั้ง

เพิ่มข้อมูล

Requirement data

Name นาย ภักกร สี่รุ่งเรืองพันธ์

Bank มท.ธนาคารกรุงไทย

Account No 1601045077

Amount (THB) 50,000.00

Receiver ID

Other data

Receiver Information

Other Information 1 / Citizen ID / Tax ID

DDA Ref

Reference No

Other Information 2

Email pakorn.leer@ktb.co.th

SMS/Mobile Phone 0820054431

Save

Cancel

รายการแรก

ก่อนหน้า

ต่อไป

รายการสุดท้าย

Select Supplier/Payee

KTB Universal Data Entry

The screenshot shows the 'Report' menu selected in the software. The 'iPay Report' option is highlighted. The form fields are filled with: Company Code: 0001, Company Name: test company limited, Service Code: 02, Service Name: รายการเข้าบัญชีเงินเดือน (Salary), and Effective Date: 09/01/2556. A table below shows a transaction from บมจ.ธนาคารกรุงไทย (KTB) with account number 1601045077, amount 50,000.00.

Bank	Account No	Title	Name	Amount
บมจ.ธนาคารกรุงไทย	1601045077	นาย	ภากร สีรุ่งเรืองพันธุ์	50,000.00

6. เลือก "Report" ⇒ "iPay Report"

รายงานแสดงรายละเอียดผู้รับเงินก่อนทำรายการ
แปลงข้อมูลเป็น Text file

The screenshot shows the 'Extract' menu selected in the software. The form fields are filled with: Company Code: 0001, Company Name: test company limited, Service Code: 02, Service Name: รายการเข้าบัญชีเงินเดือน (Salary), and Effective Date: 09/01/2556. A table below shows a transaction from บมจ.ธนาคารกรุงไทย (KTB) with account number 1601045077, amount 50,000.00.

Bank	Account No	Title	Name	A
บมจ.ธนาคารกรุงไทย	1601045077	นาย	ภากร สีรุ่งเรืองพันธุ์	50,000.00

7. เลือก "Extract" เพื่อทำรายการแปลงข้อมูลเป็น
text file.

KTB Universal Data Entry

ข้อมูลธนาคาร(**Receiving Bank Code)

Bank Code	Bank name	Bank full name
001	BOT	BANK OF THAILAND
002	BBL	BANGKOK BANK PUBLIC COMPANY LTD.
004	KBANK	KASIKORNBANK PUBLIC COMPANY LTD.
005	ABN	THE ROYAL BANK OF SCOTLAND N.V.
006	KTB	KRUNG THAI BANK PUBLIC COMPANY LTD.
008	JPM	JPMORGAN CHASE BANK, NATIONAL ASSOCIATION
009	OCBC	OVER SEA-CHINESE BANKING CORPORATION LIMITED
010	BTMU	THE BANK OF TOKYO-MITSUBISHI UFJ, LTD.
011	TMB	TMB BANK PUBLIC COMPANY LIMITED
014	SCB	SIAM COMMERCIAL BANK PUBLIC COMPANY LTD.
015	SCIB	THE SIAM CITY BANK PUBLIC COMPANY LTD.
017	CITI	CITIBANK, N.A.
018	SMBC	SUMITOMO MITSUI BANKING CORPORATION
020	SCNB	STANDARD CHARTERED BANK (THAI) PUBLIC COMPANY LIMITED
022	BTB	CIMB THAI BANK PUBLIC COMPANY LTD.
023	RHB	RHB BANK BERHAD

KTB Universal Data Entry

Bank Code	Bank name	Bank full name
024	UOB	UNITED OVERSEAS BANK (THAI) PUBLIC COMPANY LIMITED
025	BAY	BANK OF AYUDHYA PUBLIC COMPANY LTD.
026	ICBC	MEGA INTERNATIONAL COMMERCIAL BANK PUBLIC COMPANY LIMITED
027	BOFA	BANK OF AMERICA, NATIONAL ASSOCIATION
028	CALYON	CREDIT AGRICOLE CORPORATE AND INVESTMENT BANK
029	IOC	INDIAN OVERSEA BANK
030	GSB	THE GOVERNMENT SAVINGS BANK
031	HSBC	THE HONGKONG AND SHANGHAI BANKING CORPORATION LTD.
032	DBBK	DEUTSCHE BANK AG.
033	GHB	THE GOVERNMENT HOUSING BANK
034	BAAC	BANK FOR AGRICULTURE AND AGRICULTURAL COOPERATIVES
035	EXIM	EXPORT-IMPORT BANK OF THAILAND
039	MISU	MIZUHO CORPORATE BANK, LTD.
045	BNP	BNP PARIBAS
052	BOC	BANK OF CHINA LIMITED
065	TBANK	THANACHART BANK PUBLIC COMPANY LTD.

KTB Universal Data Entry

Bank Code	Bank name	Bank full name
066	KSBS	ISLAMIC BANK OF THAILAND
067	TISCI	TISCO BANK PUBLIC COMPANY LIMITED
068	ING	AIG RETAIL BANK PUBLIC COMPANY LIMITED
069	KK	KIATNAKIN BANK PUBLIC COMPANY LIMITED
070	ACL	INDUSTRIAL AND COMMERCIAL BANK OF CHINA (THAI) PUBLIC COMPANY LIMITED
071	TCR	THE THAI CREDIT RETAIL BANK PUBLIC COMPANY LIMITED
073	LHB	LAND AND HOUSES BANK PUBLIC COMPANY LIMITED
098	SMEB	SMALL AND MEDIUM ENTERPRISE DEVELOPMENT BANK OF THAILAND

THANK YOU