

# GFMIS on KTB Corporate Online (ด้านจ่าย)

---

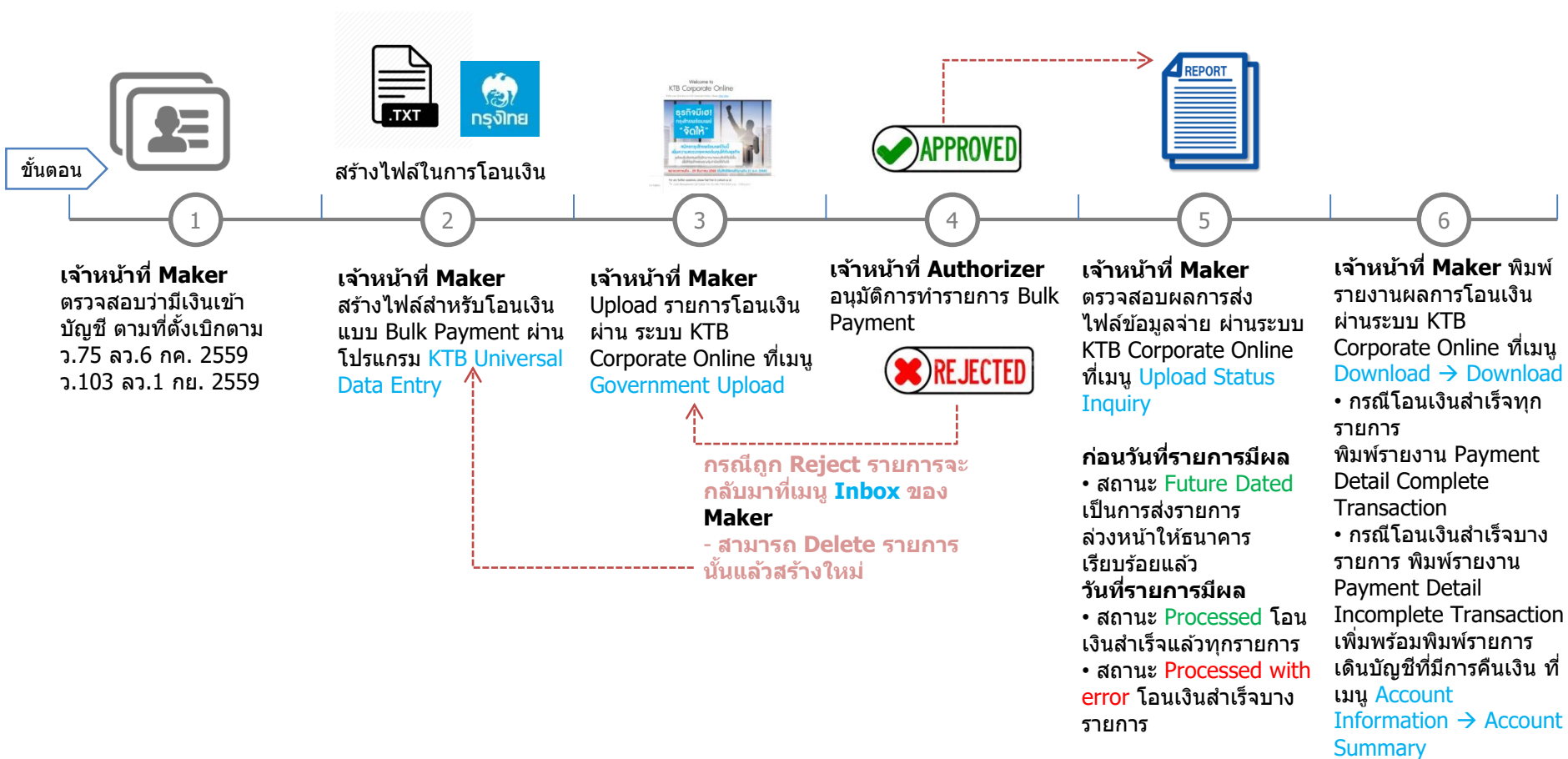

Maker ด้านจ่ายเงิน

**Maker ตรวจสอบว่า  
มีเงินเข้าบัญชี  
ตามว.75, ว.103**

เจ้าหน้าที่ **Maker**  
ตรวจสอบว่ามีเงินเข้า  
บัญชี ตามที่ตั้งเบิกตาม  
ว.75 ลว.6 กค. 2559  
ว.103 ลว.1 กย. 2559  
รายการเดินบัญชีที่เมนู  
Account Information  
→ Account Summary  
(หน้า 123)

**Maker เตรียม file  
ข้อมูลจ่ายผ่าน  
โปรแกรม  
KTB Universal**

เจ้าหน้าที่ **Maker**  
สร้างไฟล์สำหรับโอนเงิน แบบ Bulk  
Payment ผ่านโปรแกรม **KTB Universal  
Data Entry**

- เตรียมข้อมูลแบบ **Key-in** (หน้า 28)
- เตรียมข้อมูลแบบ **Excel** (หน้า 41)

**\*หมายเหตุ**  
วิธีการติดตั้งโปรแกรม KTB Universal  
Data Entry (หน้า 5)

**Maker ส่ง file  
ข้อมูลจ่าย  
ผ่านระบบ KTB  
Corporate Online**

เจ้าหน้าที่ **Maker** Upload  
รายการโอนเงินผ่าน ระบบ  
KTB Corporate Online ที่  
เมนู **Government Upload**  
(หน้า 60)

### **Maker/ Authorizer ด้านจ่ายเงิน**

**KTB iPay Direct** จ่ายเงินบัญชีรับเงิน KTB (Authorizer อนุมัติก่อน 21:30น. รายการจะมีผลในวันอนุมัติ)

**KTB iPay Standard** จ่ายเงินบัญชีรับเงินไม่ใช่ KTB (Authorizer อนุมัติล่วงหน้า 2 วันทำการ. ก่อน 21:30น.ก่อนวันจ่าย)

**เจ้าหน้าที่ Authorizer**  
อนุมัติการทำรายการ Bulk  
Payment ที่เมนู **Inbox**

- Approve (หน้า 83)
- Reject (หน้า 89)

**เจ้าหน้าที่ Maker** ตรวจสอบ  
ผลการส่งไฟล์ข้อมูลจ่าย ผ่าน  
ระบบ KTB Corporate Online  
ที่เมนู **Upload Status Inquiry**  
(หน้า 97)

**ก่อนวันที่รายการมีผล**

- สถานะ **Future Dated** เป็น  
การส่งรายการล่วงหน้าให้  
ธนาคารเรียบร้อยแล้ว
- วันที่รายการมีผล**
- สถานะ **Processed** โอนเงิน  
สำเร็จแล้วทุกรายการ
- สถานะ **Processed with  
error** โอนเงินสำเร็จบางรายการ

**เจ้าหน้าที่ Maker** พิมพ์  
รายงานผลการโอนเงินผ่าน  
ระบบ KTB Corporate  
Online ที่เมนู **Download** →  
**Download** (หน้า 112)

- กรณีโอนเงินสำเร็จทุก  
รายการ  
พิมพ์รายงาน Payment  
Detail Complete  
Transaction
- กรณีโอนเงินสำเร็จบาง  
รายการ พิมพ์รายงาน  
Payment Detail  
Incomplete Transaction  
เพิ่มพร้อมพิมพ์รายการเดิน  
บัญชีที่มีการคืนเงิน ที่เมนู  
**Account Information** →  
**Account Summary** (หน้า  
123)

**Maker/ Authorizer ด้านจ่ายเงิน**

**KTB iPay Direct** จ่ายเงินบัญชีรับเงิน KTB (Authorizer อนุมัติก่อน 21:30น. รายการจะมีผลในวันอนุมัติ)

**KTB iPay Standard** จ่ายเงินบัญชีรับเงินไม่ใช่ KTB (Authorizer อนุมัติล่วงหน้า 2 วันทำการ. ก่อน 21:30น.ก่อนวันจ่าย)

# GFMIS on KTB Corporate Online

การลงโปรแกรม

KTB Universal Data Entry

KTB GROWING TOGETHER KTB GROWING TOGETHER

KTB GROWING TOGETHER KTB GROWING TOGETHER KTB GROWING TOGETHER

KTB GROWING TOGETHER KTB GROWING TOGETHER

KTB GROWING TOGETHER KTB GROWING TOGETHER KTB GROWING TOGETHER

# KTB Universal Data Entry

เว็บไซต์อินเทอร์เน็ตกรมบัญชี

www.cgd.go.th/cs/internet/internet/หน้าหลัก2.html?page\_locale=th\_TH

เปลี่ยนการแสดงผล

Sign in

CGD Intranet

กรมบัญชีกลาง  
The Comptroller General's Department (CGD)

หน้าหลัก | ข้อมูลองค์กร | พุ่มพวง | Site Map | Contact Us

4 เปิดรับสมัครแล้ว ระหว่างวันที่ 15 ตุลาคม – 30 พฤศจิกายน 2559 โดยสามารถดูรายละเอียดได้ที่ [คลิก](#)

### การกักการควบคุมการเบิกจ่ายมิเงินแผ่นดิน

❖ **พิธีเปิดระบบผลิตไฟฟ้าจากพลังงานแสงอาทิตย์แบบติดตั้งบนหลังคาสำหรับหน่วยงานราชการ (27/09/2559)**  
นายมนัส แจ่มเวหา อธิบดีกรมบัญชีกลาง เป็นประธานในพิธีเปิดระบบผลิตไฟฟ้าจากพลังงานแสงอาทิตย์แบบติดตั้งบนหลังคาสำหรับหน่วยงานราชการ โดยมีนายชัยยงค์ พิวพงศ์กร ผู้ว่าการไฟฟ้านครหลวง พร้อมคณะผู้บริหารจากกรมบัญชีกลางและการไฟฟ้านครหลวง ร่วมเป็นเกียรติในพิธี **อ่านทั้งหมด**

กฎหมาย / ระเบียบ / หนังสือเวียน / อื่นทั้งหมด

- [ขอมความเขา เจกเยวบการจางลูกจางฯ จากเงินงบประมาณ \(02/08/2559\)](#)

- GFMIS
- บริหารด้านการรับ-จ่าย
  - ◆ ป่าเหนือ ป่านาย / ป่าเหนือจ่าประกัน
  - ◆ จ่ายตรงเงินเดือน
- การบริการข้อมูล (e-comp)

### การกักการควบคุมการใช้จ่ายมิเงินของส่วน

กฎหมาย / ระเบียบ / หนังสือเวียน

# KTB Universal Data Entry

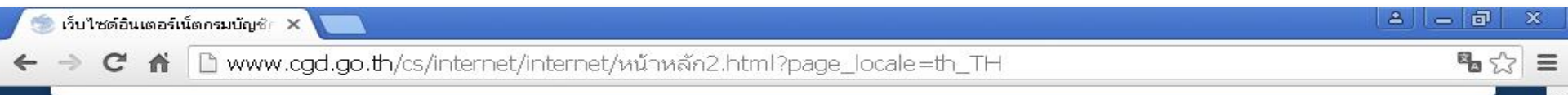

## ข้อมูลอื่นๆ ที่น่าสนใจ

เลือก เมนูรูปหนุมาน

- หลักสูตร บงส.
- ห้องสมุด
- รายงานประจำปี
- แบบสำรวจ (Poll)
- ประชาสัมพันธ์โครงการเพิ่มความโปร่งใสในการจัดซื้อจัดจ้างภาครัฐ
- เกร็ดการใช้จ่ายงบประมาณภาครัฐ
- ระบบฐานข้อมูลการใช้จ่ายเงินโดยตรงราชการเพื่อช่วยเหลือผู้ประสบภัยพิบัติกรณีอุทกภัย (DIMs)
- เว็บหน่วยงานในสังกัดกระทรวงการคลัง
- PMQA
- ระบบสมัครเข้ารับการฝึกอบรม

- ระบบรับสมัครฝึกอบรม(e-re)
- ข่าวแจกกรมบัญชีกลาง
- รางวัลองค์กรที่มีความเป็นเลิศในการบริหารจัดการด้านการเงินการคลัง
- การจัดทำแผนดำเนินงานประจำปี
- จดหมายข่าวรัฐบาลเพื่อประชาชน
- แผนบริหารความต่อเนื่องของกรมบัญชีกลาง
- รายงานต้นทุนการผลิต
- ตราสัญลักษณ์กรมบัญชีกลาง
- เงินช่วยเหลือพลเมืองดี
- งานโครงการตามนโยบาย คสช

- ข้อมูลเพื่อการติดต่อราชการ
- บริการและติดตามผลการฝึกอบรม
- รับสมัครสอบเพื่อบรรจุข้าราชการ/พนักงานราชการ
- FAQs
- คลิปข่าวกรมบัญชีกลาง
- มินิมาราธอน ครั้งที่ 15
- ข่าวสารจากกองการเจ้าหน้าที่
- แบบสอบถามการรับรู้ข่าวสารและการประชาสัมพันธ์สำนักงานกรมบัญชีกลาง

# KTB Universal Data Entry

www.cgd.go.th/cs/internet/internet/e-Paymentภาครัฐ.html?page\_locale=th\_TH

เปลี่ยนการแสดงผล | Sign in | CGD Intranet

กรมบัญชีกลาง  
The Comptroller General's Department (CGD)

หน้าหลัก | ข้อมูลองค์กร | ผู้บริหาร | Site Map | Contact us

**National e-Payment**

- National e-Payment
- e-Payment ภาครัฐ
- บริการ Promptpay

**e-Payment ภาครัฐ**

กรอกคำค้น

เลือก คลิ๊กดาวน์โหลด  
**KTB Universal Data Entry v.2.02.00**

เลขที่ข่าว	วัน/เดือน/ปี	หัวข้อข่าว	ผู้ชม	ดาวน์โหลด
47596	23/09/2559	KTB Universal Data Entry v.2.02.00	3461	
46258	09/09/2559	Call Center ระบบ KTB Corporate Online	3720	
46254	09/09/2559	ว109 การกำหนดตัวบุคคลผู้มีสิทธิเข้าใช้งานในระบบ KTB Corporate Online	5980	
46040	07/09/2559	หลักเกณฑ์และวิธีปฏิบัติในการจ่ายเงินอุดหนุนเพื่อการเลี้ยงดูเด็กแรกเกิดตามโครงการบูรณาการฐานข้อมูลสวัสดิการสังคม	809	
46039	07/09/2559	ว 108 การสมัครเข้าใช้บริการระบบ KTB Corporate Online	15053	
45607	01/09/2559	หลักเกณฑ์และวิธีปฏิบัติในการจ่ายเงิน การรับเงินและการนำเงินส่งคลังของส่วนราชการผ่านระบบอิเล็กทรอนิกส์ (KTB	3341	

# KTB Universal Data Entry

www.cgd.go.th/cs/internet/internet/e-Paymentภาครัฐ.html?page\_locale=th\_TH

เปลี่ยนการแสดงผล | Sign in | CGD Intranet

กรมบัญชีกลาง  
The Comptroller General's Department (CGD)

เลือก Pop-up blocked

หน้าหลัก | ข้อมูลองค์กร | ผู้บริหาร | Site Map | Contact us

## National e-Payment

## e-Payment ภาครัฐ

- National e-Payment
- e-Payment ภาครัฐ
- บริการ Promptpay

กรอกคำค้น  ค้นหา  การค้นหาขั้นสูง

เลขที่ข่าว	วัน/เดือน/ปี	หัวข้อข่าว	ผู้ชม	ดาวน์โหลด
47596	23/09/2559	KTB Universal Data Entry v.2.02.00	3465	
46258	09/09/2559	Call Center ระบบ KTB Corporate Online	3720	
46254	09/09/2559	ว109 การกำหนดตัวบุคคลผู้มีสิทธิเข้าใช้งานในระบบ KTB Corporate Online	5981	
46040	07/09/2559	หลักเกณฑ์และวิธีปฏิบัติในการจ่ายเงินอุดหนุนเพื่อการเลี้ยงดูเด็กแรกเกิดตามโครงการบูรณาการฐานข้อมูลสวัสดิการสังคม	809	
46039	07/09/2559	ว 108 การสมัครเข้าใช้บริการระบบ KTB Corporate Online	15055	
45607	01/09/2559	หลักเกณฑ์และวิธีปฏิบัติในการจ่ายเงิน การรับเงินและการนำเงินส่งคลังของส่วนราชการผ่านระบบอิเล็กทรอนิกส์ (KTB Corporate Online) v.103	3341	

# KTB Universal Data Entry

www.cgd.go.th/cs/internet/internet/e-Paymentภาครัฐ.html?page\_locale=th\_TH

The following pop-ups were blocked on this page:

- <http://www.cgd.go.th/cs/Satellite?blobcol=ur...Blobs&blobwhere=1438165636881&ssbinary=true>

Always allow pop-ups from <http://www.cgd.go.th>

Continue blocking pop-ups

เลือกคลิกที่แถบนี้

Done

หน้าหลัก | ข้อมูลองค์กร | ผู้บริหาร | Site Map | Contact Us

## National e-Payment

- National e-Payment
- e-Payment ภาครัฐ
- บริการ Promptpay

## e-Payment ภาครัฐ

กรอกคำค้น  ค้นหา  การค้นหาขั้นสูง

เลขที่ข่าว	วัน/เดือน/ปี	หัวข้อข่าว	ผู้ชม	ดาวน์โหลด
47596	23/09/2559	KTB Universal Data Entry v.2.02.00	3465	
46258	09/09/2559	Call Center ระบบ KTB Corporate Online	3720	
46254	09/09/2559	ว109 การกำหนดตัวบุคคลผู้มีสิทธิเข้าใช้งานในระบบ KTB Corporate Online	5981	
46040	07/09/2559	หลักเกณฑ์และวิธีปฏิบัติในการจ่ายเงินอุดหนุนเพื่อการเลี้ยงดูเด็กแรกเกิดตามโครงการบูรณาการฐานข้อมูลสวัสดิการสังคม	809	
46039	07/09/2559	ว 108 การสมัครเข้าใช้บริการระบบ KTB Corporate Online	15055	
45607	01/09/2559	หลักเกณฑ์และวิธีปฏิบัติในการจ่ายเงิน การรับเงินและการนำเงินส่งคลังของส่วนราชการผ่านระบบอิเล็กทรอนิกส์ (KTB Corporate Online) v.189	3341	

# KTB Universal Data Entry

www.cgd.go.th/cs/internet/internet/e-Paymentภาครัฐ.html?page\_locale=th\_TH

เปลี่ยนการแสดงผล Sign in CGD Intranet

กรมบัญชีกลาง  
The Comptroller General's Department (CGD)

หน้าหลัก | ข้อมูลองค์กร | ผู้บริหาร | Site Map | Contact us

### National e-Payment

- National e-Payment
- e-Payment ภาครัฐ
- บริการ Promptpay

### e-Payment ภาครัฐ

กรอกคำค้น  ค้นหา

เลขที่ข่าว	วัน/เดือน/ปี	หัวข้อข่าว	ผู้ชม	ดาวน์โหลด
47596	23/09/2559	KTB Universal Data Entry v.2.02.00	3465	
46258	09/09/2559	Call Center ระบบ KTB Corporate Online	3720	
46254	09/09/2559	ว109 การกำหนดตัวบุคคลผู้มีสิทธิเข้าใช้งานในระบบ KTB Corporate Online	5981	
46040	07/09/2559	หลักเกณฑ์และวิธีปฏิบัติในการจ่ายเงินอุดหนุนเพื่อการเลี้ยงดูเด็กแรกเกิดตามโครงการบูรณาการฐานข้อมูลสวัสดิการสังคม	809	
46039	07/09/2559	ว 108 การสมัครเข้าใช้บริการระบบ KTB Corporate Online	15055	

คลิกที่ File

KTB+Universal+Data+....zip  
79.5 MB

Show all downloads...

# KTB Universal Data Entry

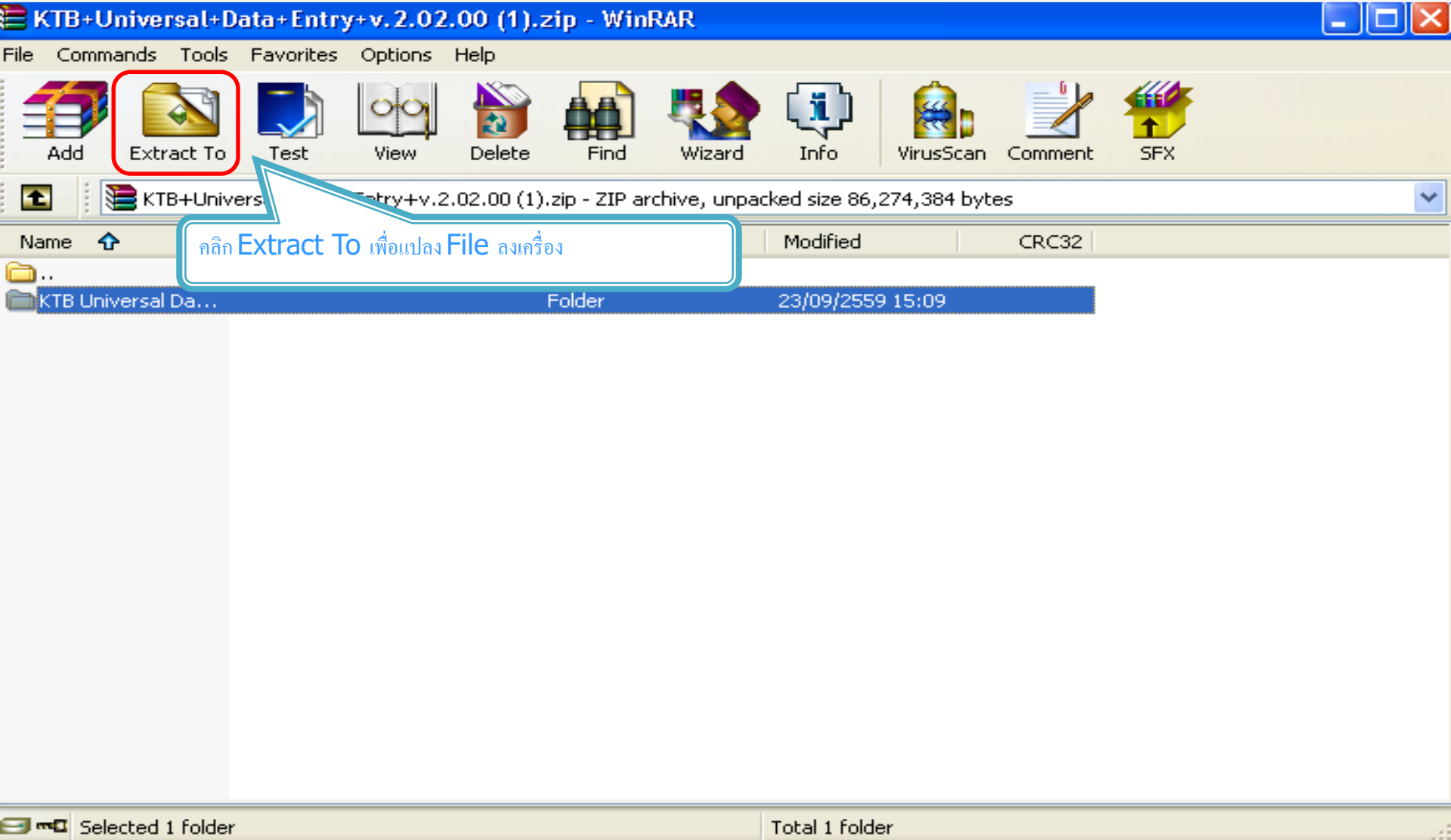

# KTB Universal Data Entry

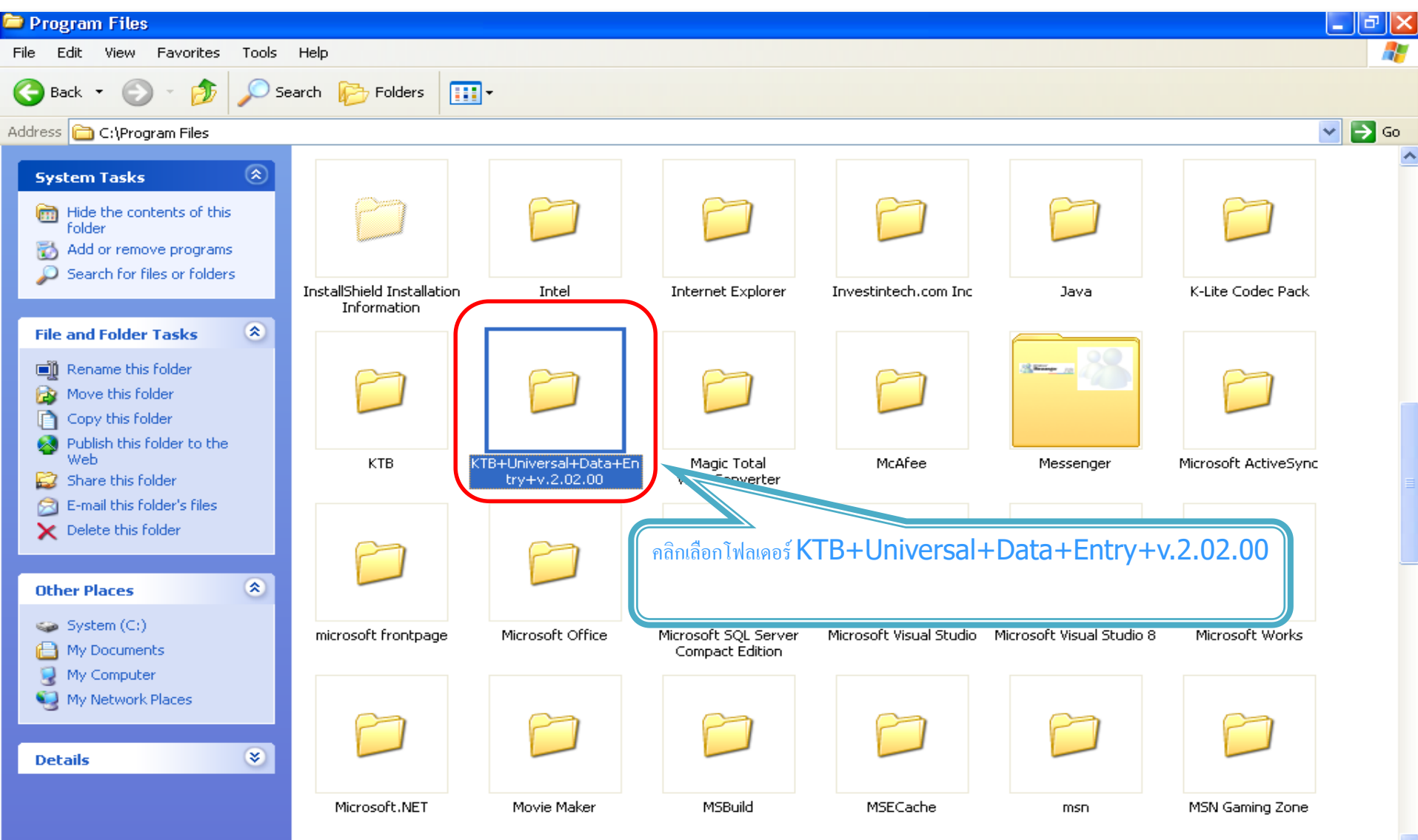

# KTB Universal Data Entry

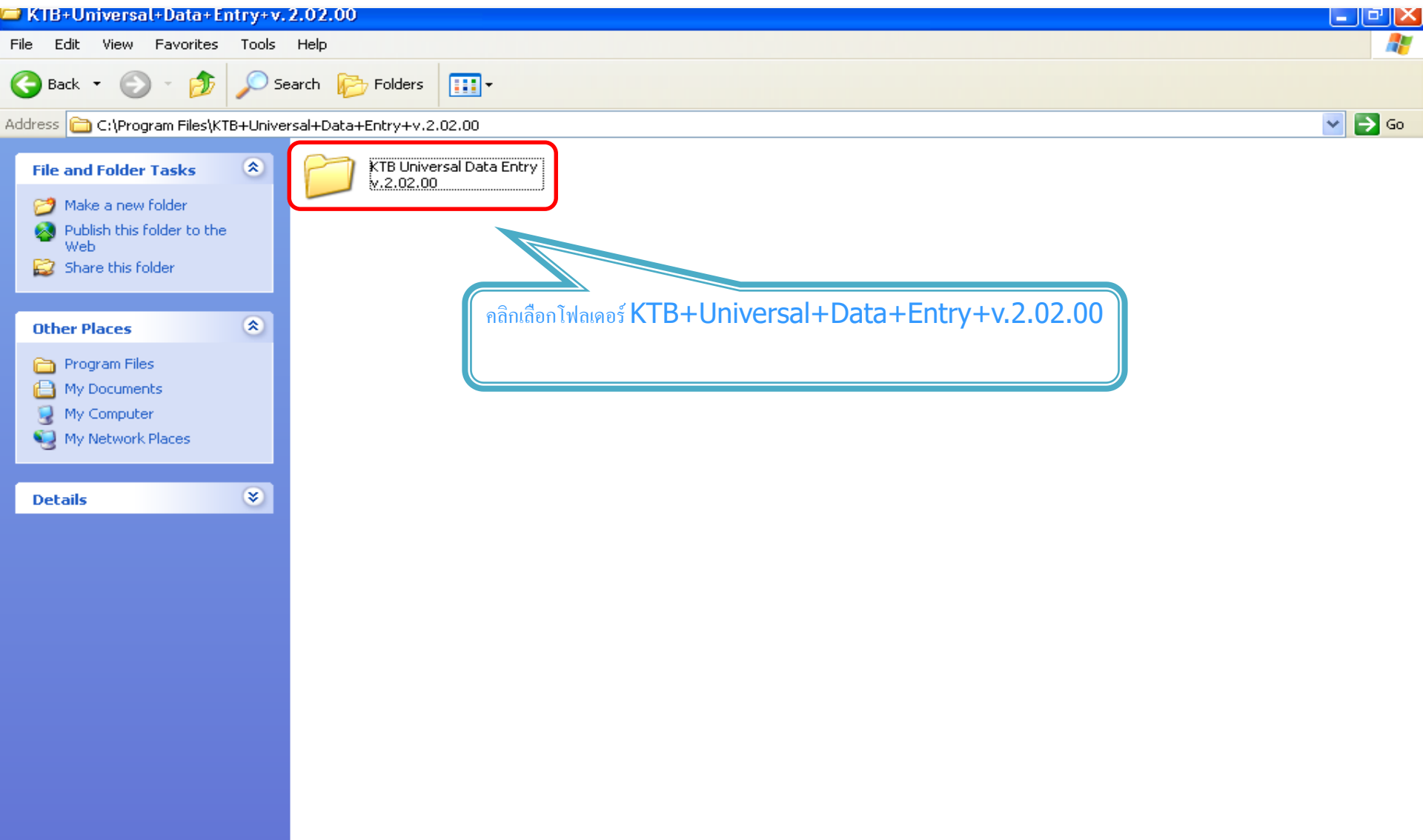

# KTB Universal Data Entry

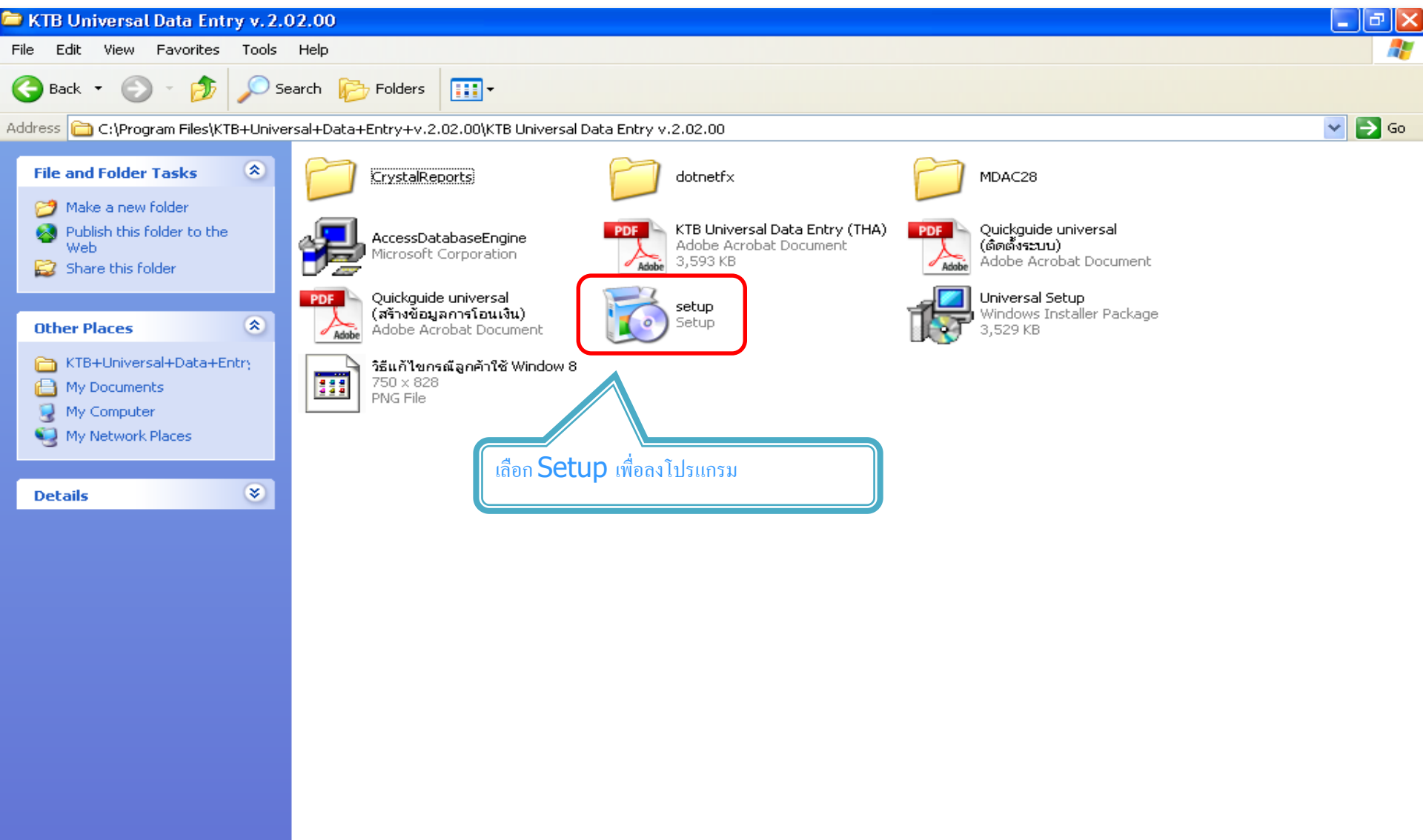

# KTB Universal Data Entry

KTB Universal Data Entry v.2.02.00

File Edit View Favorites Tools Help

Back Search Folders

Address C:\Program Files\KTB+Universal+Data+Entry+v.2.02.00\KTB Universal Data Entry v.2.02.00

**KTB Universal Data Entry**

## Welcome to the KTB Universal Data Entry Setup Wizard

The installer will guide you through the steps required to install KTB Universal Data Entry on your computer.

**WARNING:** This computer program is protected by copyright law and international treaties. Unauthorized duplication or distribution of this program, or any portion of it, may result in severe civil or criminal penalties, and will be prosecuted to the maximum extent possible under the law.

Cancel < Back **Next >**

คลิก Next

# KTB Universal Data Entry

# KTB Universal Data Entry

KTB Universal Data Entry v.2.02.00

File Edit View Favorites Tools Help

Back Search Folders

Address C:\Program Files\KTB+Universal+Data+Entry+v.2.02.00\KTB Universal Data Entry v.2.02.00

**KTB Universal Data Entry**

### Confirm Installation

The installer is ready to install KTB Universal Data Entry on your computer.  
Click "Next" to start the installation.

Cancel < Back **Next >**

คลิก Next

# KTB Universal Data Entry

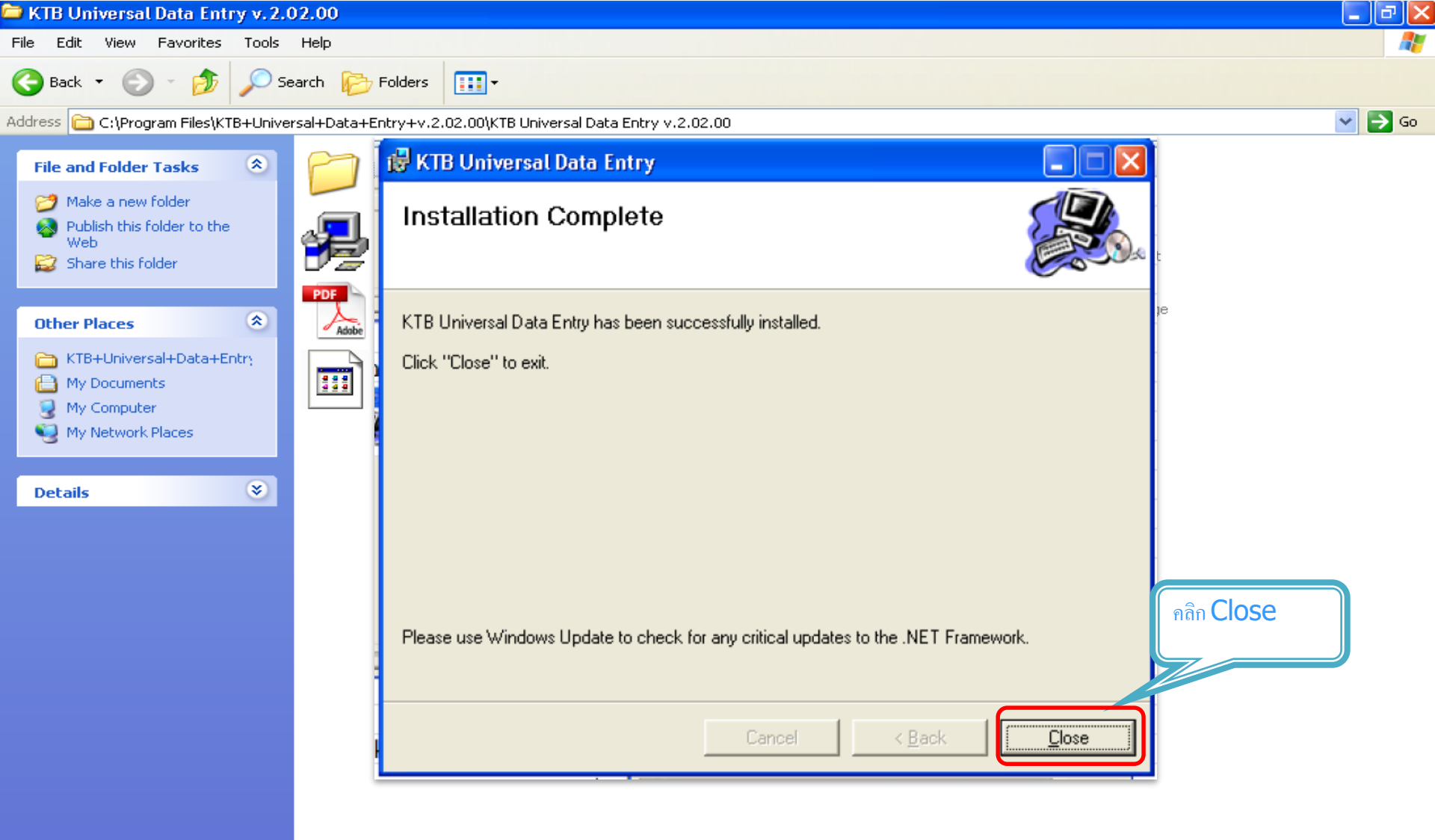

# KTB Universal Data Entry

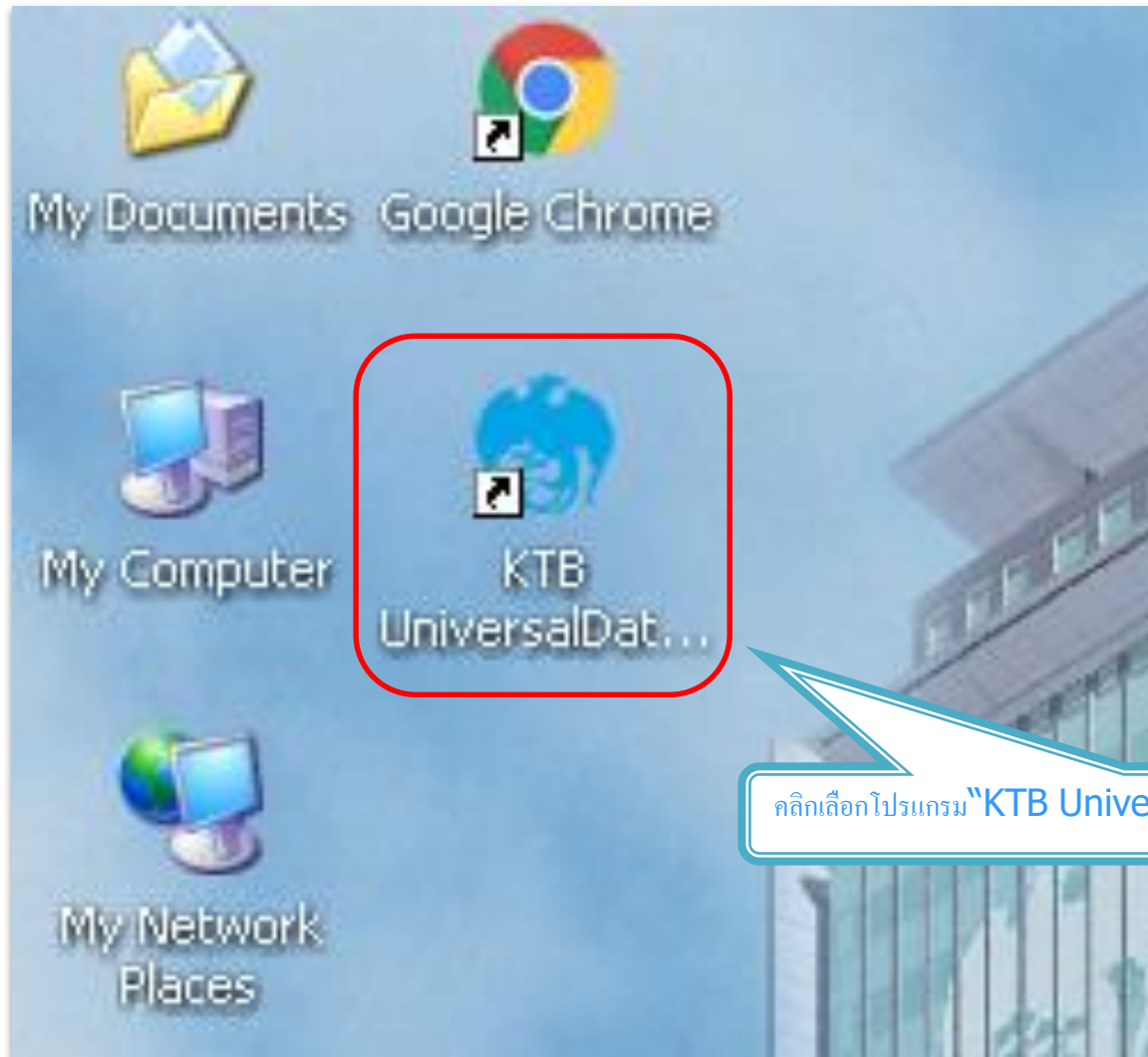

คลิกเลือกโปรแกรม "KTB Universal Data Entry"

# KTB Universal Data Entry

Login

User name

Password

OK Cancel

คลิก ok

User name : admin  
Password : 9999

# KTB Universal Data Entry

Universal Data Entry v.1.4.4.0

File Format Maintenance Windows Help

Select Service

กรุณาระบุบริการที่ท่านสมัครใช้บริการกับธนาคาร

- บริการ Direct Debit / Direct Credit
  - ERDT  BRDT
  - NDDT  SMDT
- บริการ KTB iPay Standard/Express
- บริการ KTB iPay Direct
- บริการ KTB iPay Many to Many
- บริการ Payroll Plus
- บริการ Direct Debit Plus
- บริการ Direct Credit Registration
- บริการ E-Statement
- บริการ e-Cheque
- บริการ KTB Convenience Cheque

เลือกบริการ\*\*

"KTB iPay Direct"

"KTB iPay Standard/Express"

คลิก ok

OK Cancel

## การสร้างข้อมูลบริษัท

สำหรับการติดตั้งครั้งแรก / ต้องการเพิ่มบัญชีของบริษัทในครั้งต่อไป

# KTB Universal Data Entry

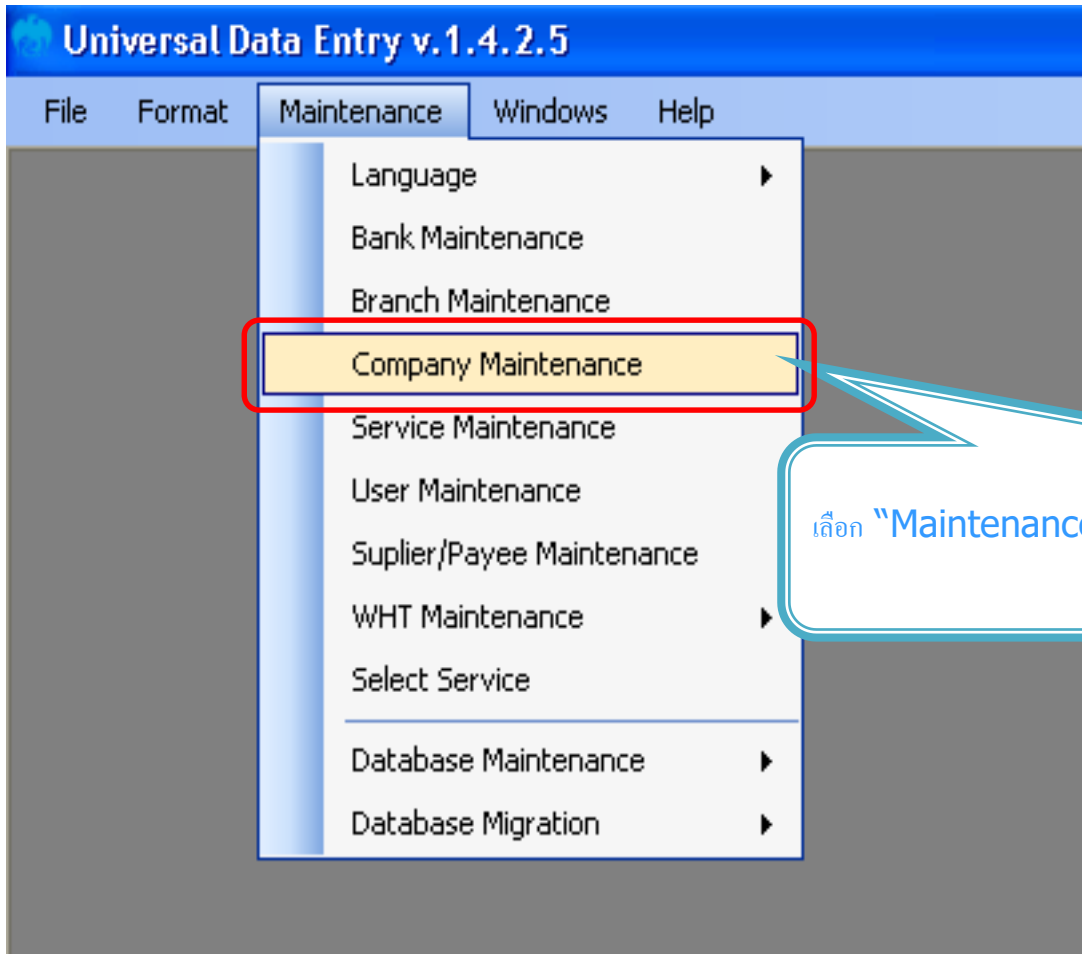

# KTB Universal Data Entry

**Company Maintenance**

Company Code	Company Name	Address 1	Address 2	Address 3	Post Code
--------------	--------------	-----------	-----------	-----------	-----------

Buttons: Add, Update, Delete, Close, OK, Cancel

Company Data | Data for Payroll Plus | Data for Debit Plus

Company Code:  \* Company Name:  \*

Address 1:

Address 2:

Address 3:

Post Code:

TAX ID:  SSO Company No.:

Sending Bank:  \* Sending Branch:  \* Sending Account:  \* Alias:

Other Company Information

Alias	Other Sending Branch	Other Sending Account
-------	----------------------	-----------------------

Buttons: Add, Delete, Update

Other Sending Branch:  Other Sending Account:  Alias:

คลิก Add

# KTB Universal Data Entry

Company Maintenance

Company Code	Company Name	Address 1	Address 2	Address 3	Post Code
--------------	--------------	-----------	-----------	-----------	-----------

Company Data

Company Code: 001 \* Company Name: GFMIS \*

Address 1: Address 2: Address 3: Post Code: TAX ID: SSD Company No.:

Sending Bank: 006 \* Sending Branch: 0000 \* Sending Account: 000-6-19029-4 \* Alias:

Other Company Information

Alias	Other Sending Branch	Other Sending Account
-------	----------------------	-----------------------

Other Sending Branch: Other Sending Account: Alias:

Buttons: Add, Update, Delete, Cancel, OK

-เพิ่มข้อมูลในช่องว่าง ที่มี \*

-Company Code : รหัสบริษัท

-Company Name : ชื่อบริษัท

OK

Cancel

เมื่อใส่ข้อมูลแล้ว คลิก "OK"

-เพิ่มข้อมูลในช่องว่าง ที่มี \*

-Sending Bank : 006 (รหัสธนาคารกรุงไทย)

-Sending Branch : รหัสสาขาของบัญชี 4 หลัก นำรหัสสาขาจากหน้าสมุดเงินฝากธนาคาร

-Sending Account : เลขที่บัญชี 10 หลัก

# KTB Universal Data Entry

**Company Maintenance**

Company Code	Company Name	Address 1	Address 2	Address 3	Post Code
001	GFMS				

Company Data | Data for Payroll Plus | Data for Debit Plus

Company Code:  \* Company Name:  \*

Address 1:

Address 2:

Address 3:

Post Code:

TAX ID:  SSD Company No.:

Sending Bank: 006 \* Sending Branch:  \* Sending Account:  \* Alias:

Other Company Information

Alias	Other Sending Branch	Other Sending Account
-------	----------------------	-----------------------

Other Sending Branch:  Other Sending Account:  Alias:

Buttons: Add, Update, Delete, Close, OK, Cancel

Annotations:

- Close button: เมื่อทำรายการเรียบร้อยแล้วคลิกปิด
- Table: เพิ่มข้อมูลบัญชีบริษัทเรียบร้อยแล้ว
- Form: สามารถเพิ่มข้อมูลบัญชีได้อีก (ถ้ามี)

# GFMIS on KTB Corporate Online

การเตรียมข้อมูลด้านจ่าย

แบบคีย์ผ่าน KTB Universal Data Entry

KTB GROWING TOGETHER KTB GROWING TOGETHER

KTB GROWING TOGETHER KTB GROWING TOGETHER KTB GROWING TOGETHER

KTB GROWING TOGETHER KTB GROWING TOGETHER

KTB GROWING TOGETHER KTB GROWING TOGETHER KTB GROWING TOGETHER

# การจ่ายเงินผ่านระบบ KTB Corporate Online

Service type	หนังสือหลักเกณฑ์และวิธีปฏิบัติของกรมบัญชีกลาง	ผู้รับภาระอัตราค่าธรรมเนียม	
		กรมบัญชีกลาง	บุคคลภายนอก หรือ ผู้รับโอน
<b>1. KTB ipay Direct 02</b> (สำหรับคู่ค้าบัญชี ธ.กรุงเทพ)	ว.๗๕ ลว. ๖ ก.ค. ๒๕๕๘		KTB-KTB: <b>10*</b> บาท/รายการ (≤ 99,999 ลบ.ต่อรายการ)
<b>2. KTB ipay Direct 03</b> (สำหรับคู่ค้าบัญชี ธ.กรุงเทพ)	ว.๑๐๓ ลว.๑ ก.ย. ๒๕๕๘	KTB-KTB (≤ 99,999 ลบ.ต่อรายการ)	
<b>3. KTB ipay standard 03</b> (สำหรับคู่ค้าบัญชีต่างธนาคาร)	ว.๑๐๓ ลว.๑ ก.ย. ๒๕๕๘	KTB-Other: (≤ 2 ลบ.ต่อรายการ)	
<b>4. KTB ipay standard 04</b> (สำหรับคู่ค้าบัญชีต่างธนาคาร)	ว.๗๕ ลว. ๖ ก.ค. ๒๕๕๘		KTB-Other: <b>12**</b> บาท/รายการ (≤ 2 ลบ.ต่อรายการ) KTB-Other: <b>250**++</b> บาท/รายการ (≥ 2 ลบ.ต่อรายการ)

\*อนุมัติข้อมูลรายการโอนเงินส่งให้ธนาคารก่อนเวลา 21.30 น.

\*\*อนุมัติข้อมูลรายการโอนเงินส่งให้ธนาคารล่วงหน้า 2 วันทำการธนาคาร ก่อนเวลา 21.30 น.

# KTB Universal Data Entry

1. คลิกโปรแกรม "KTB Universal Data Entry"

2. ใส่ Username : admin  
Password : 9999

# KTB Universal Data Entry

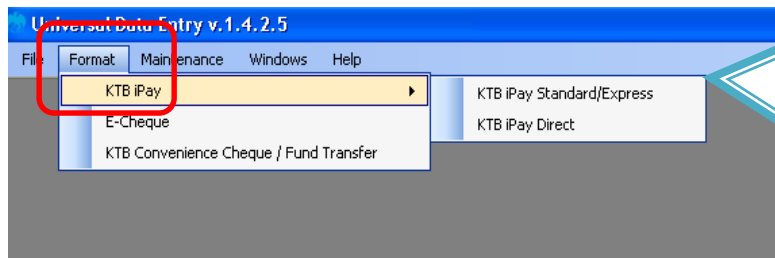

3. คลิก "Format" → "KTB iPay"

เลือก KTB iPay Standard/Express ถ้าต้องการโอนเงินไปยังบัญชีปลายทางต่างธนาคาร

เลือก KTB iPay Direct ถ้าต้องการโอนเงินไปยังบัญชีธนาคารกรุงไทย ด้วยกัน

4. คลิก "Select"

-เลือก เลขที่บัญชีบริษัทที่ต้องการหักเงิน

-เลือกบริการที่ต้องการ โอนเงิน

Click "OK"

# KTB Universal Data Entry

Company Code: 0001 Company Name: test company limited  
Service Code: 02 Service Name: รายการเข้าบัญชีเงิน  
Effective Date: [Dropdown Menu]

Transaction Type: [Dropdown Menu]

จ.	อ.	พ.	พฤ.	ศ.	อา.
31	1	2	3	4	5
7	8	9	10	11	12
14	15	16	17	18	19
21	22	23	24	25	26
28	29	30	31	1	2
4	5	6	7	8	9
วัน: 09/01/2556					

5. คลิก "Effective Date"

เลือกวันที่ที่ต้องการจะ โอนเงินเข้าบัญชีผู้รับเงิน

Company Name: test company limited  
Service Name: รายการเข้าบัญชีเงิน  
Change Service

Title	Name	Amount
-------	------	--------

Add  
Update  
Delete

6. คลิก "Add"

# KTB Universal Data Entry

**เพิ่มข้อมูล**

**Requirement data**

Name: นายภากร สิงห์เรืองพันธ์

Bank: บมจ.ธนาคารกรุงไทย

Account No: 0750195456

Amount (THB): 50,000.00

Receiver ID: [ ]

**Other data**

Receiver Information: [ ]

Other Information 1 / Citizen ID / Tax ID: [ ]

DDA Ref: [ ]

Reference No: [ ]

Other Information 2: [ ]

Email: pakorn.leer@ktb.co.th

SMS/Mobile Phone: 0820054431

Buttons: Save, Cancel, รายการแรก, ก่อนหน้า, ต่อไป, รายการสุดท้าย, Select Supplier/Payee

7. เพิ่มข้อมูลในช่องว่าง ที่มี \*

Name : ชื่อผู้รับเงิน

Bank : ธนาคารของผู้รับเงิน

Account No : เลขที่บัญชีของผู้รับเงิน

Amount (THB) : จำนวนเงินที่ต้องการโอน

E-mail : e-mail ผู้รับเงินสำหรับการแจ้งเตือน

SMS / Mobile Phone : เบอร์โทรศัพท์ผู้รับเงินสำหรับการแจ้งเตือน

- คลิก "Save"

**เพิ่มข้อมูล**

**Requirement data**

Name: นายภากร สิงห์เรืองพันธ์

Bank: บมจ.ธนาคารกรุงไทย

Account No: 0750195456

Amount (THB): 50,000.00

Receiver ID: [ ]

**Other data**

Receiver Information: [ ]

Other Information 1 / Citizen ID / Tax ID: [ ]

DDA Ref: [ ]

Reference No: [ ]

Other Information 2: [ ]

Email: pakorn.leer@ktb.co.th

SMS/Mobile Phone: 0820054431

Buttons: Save, Cancel, รายการแรก, ก่อนหน้า, ต่อไป, รายการสุดท้าย, Select Supplier/Payee

**เพิ่มข้อมูลเรียบร้อยแล้ว**

เพิ่มข้อมูลเรียบร้อยแล้ว

คุณต้องการเพิ่มข้อมูลอีกหรือไม่

Buttons: Yes, No

8. ถ้าต้องการเพิ่มข้อมูลผู้รับเงินเพิ่มเติม คลิก "Yes"

ถ้าไม่ต้องการเพิ่มข้อมูลแล้ว คลิก "No"

# KTB Universal Data Entry

Company Code: 001 Company Name: GFMIS  
Service Code: 14 Service Name: รายการชำระค่าสินค้าและบริการ (Pu)  
Effective Date: 29/09/2559

Bank	Account No	Title	Amount
บมจ.ธนาคารกรุงไทย	0750195456	Mr. ศุภกร ช้างเรืองพันธ์	50,000.00

Clear Amount

Total: 1 Items  
50,000.00 Baht

9. หน้าจอจะแสดงข้อมูลบัญชีผู้รับเงิน

สามารถตรวจสอบจำนวนรายการ  
และ จำนวนยอดเงินได้

File Format Extract Import Report History Maintenance Windows Help

Company Code: 0001 Company Name: test company limited  
Service Code: 02 Service Name: รายการเข้าบัญชีเงินเดือน (Salary)  
Effective Date: 09/01/2556

Report History Maintenance Windows Help

iPay Report

Bank	Account No	Title	N
บมจ.ธนาคารกรุงไทย	0750195456	นายศุภกร ช้าง	

10. เลือก "Report" → "iPay Report"

รายการแสดงข้อมูลผู้รับเงินก่อนแปลงข้อมูลเป็น Text file

# KTB Universal Data Entry

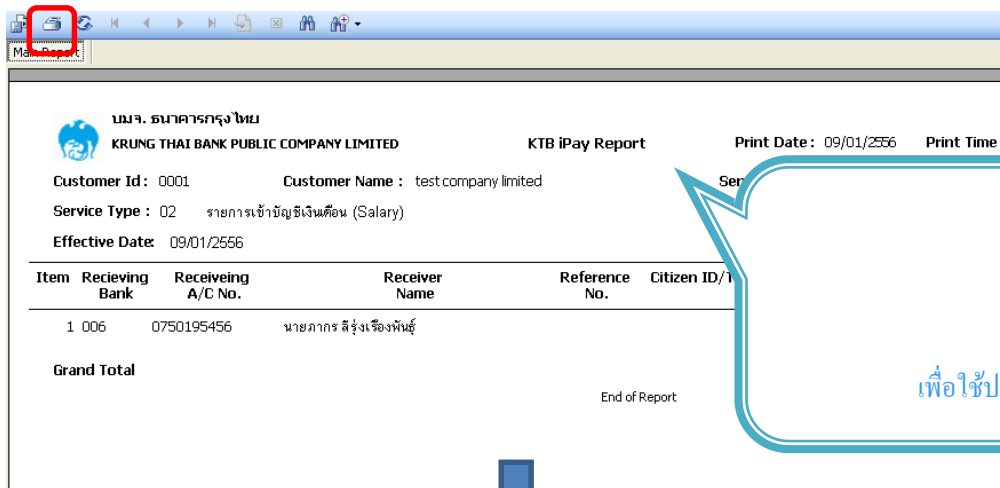

บมจ. ธนาคารกรุงไทย  
KRUNG THAI BANK PUBLIC COMPANY LIMITED

KTB iPay Report      Print Date : 09/01/2556      Print Time :

Customer Id : 0001      Customer Name : test company limited

Service Type : 02      รายการเข้าบัญชีเงินเดือน (Salary)

Effective Date : 09/01/2556

Item	Receiving Bank	Receiving A/C No.	Receiver Name	Reference No.	Citizen ID/1
1	006	0750195456	นายภากร สິรุ่งเรืองพันธ์ุ		
Grand Total					

End of Report

11. พิมพ์รายงาน กดปุ่ม  เพื่อตรวจสอบข้อมูลการโอนเงิน หากถูกต้อง แนบรายงานจากโปรแกรม กับเอกสารเบิกจ่ายของหน่วยงาน เพื่อใช้ประกอบการตรวจสอบในระบบ KTB Corporate Online

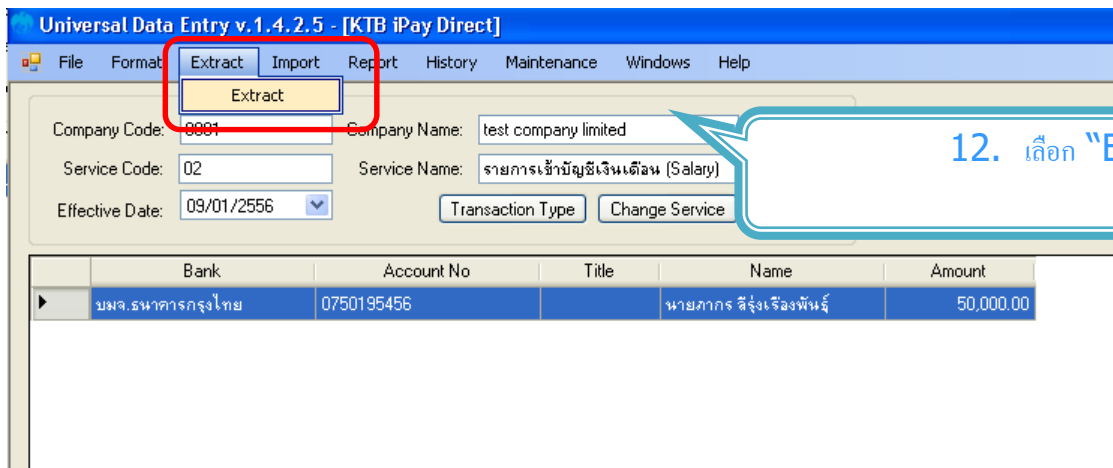

Universal Data Entry v.1.4.2.5 - [KTB iPay Direct]

File    Format    **Extract**    Import    Report    History    Maintenance    Windows    Help

Company Code: 0001    Company Name: test company limited

Service Code: 02    Service Name: รายการเข้าบัญชีเงินเดือน (Salary)

Effective Date: 09/01/2556    Transaction Type    Change Service

Bank	Account No	Title	Name	Amount
บมจ.ธนาคารกรุงไทย	0750195456		นายภากร สິรุ่งเรืองพันธ์ุ	50,000.00

12. เลือก "Extract" เพื่อแปลงข้อมูลเป็น text file

# KTB Universal Data Entry

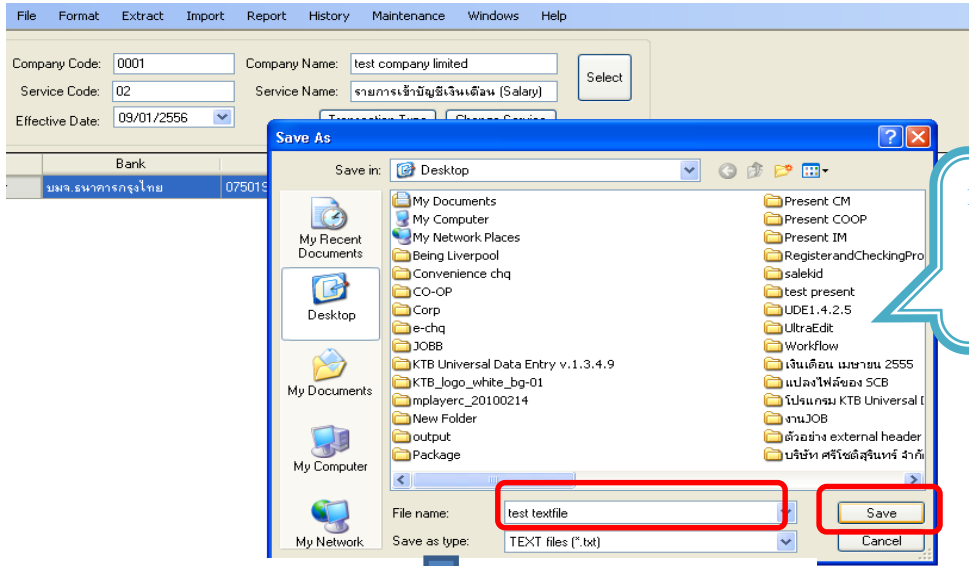

13. ตั้งชื่อ "File name"  
บันทึกเป็น "TEXT file"

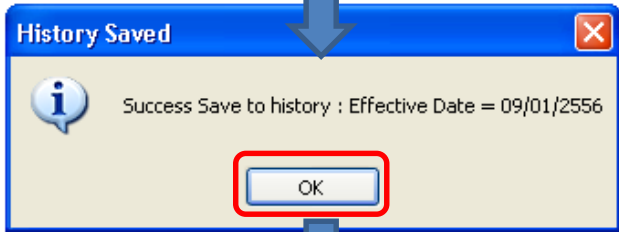

14. คลิก OK เพื่อยืนยันการแปลงข้อมูล

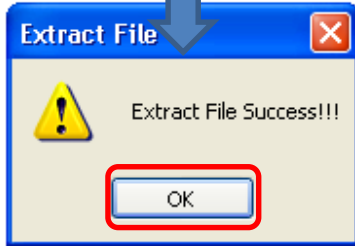

# KTB Universal Data Entry

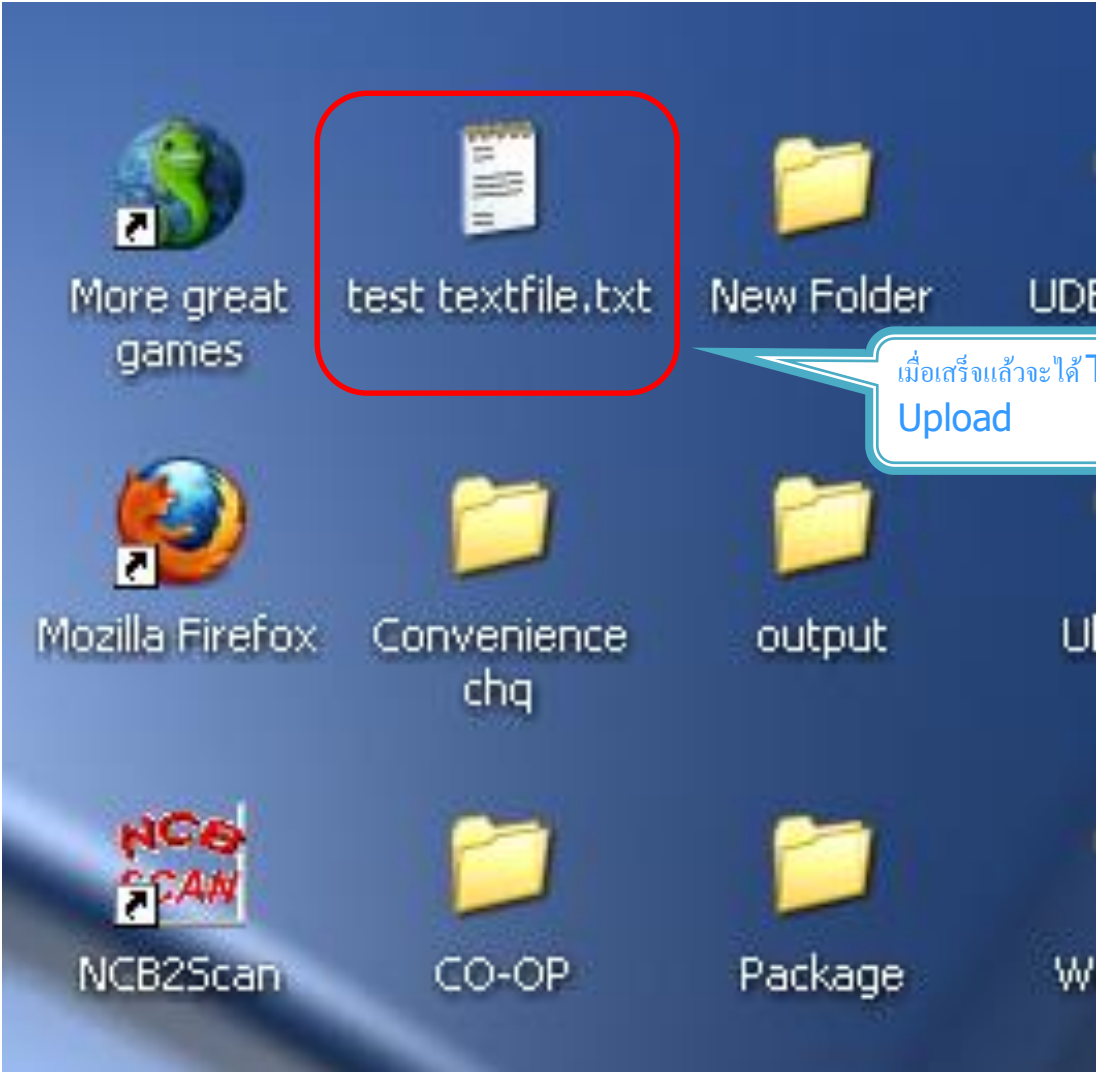

# KTB Universal Data Entry

ข้อมูลธนาคาร (\*\*Receiving Bank Code)

Bank Code	Bank name	Bank full name
001	BOT	BANK OF THAILAND
002	BBL	BANGKOK BANK PUBLIC COMPANY LTD.
004	KBANK	KASIKORNBANK PUBLIC COMPANY LTD.
005	ABN	THE ROYAL BANK OF SCOTLAND N.V.
006	KTB	KRUNG THAI BANK PUBLIC COMPANY LTD.
008	JPM	JPMORGAN CHASE BANK, NATIONAL ASSOCIATION
009	OCBC	OVER SEA-CHINESE BANKING CORPORATION LIMITED
010	BTMU	THE BANK OF TOKYO-MITSUBISHI UFJ, LTD.
011	TMB	TMB BANK PUBLIC COMPANY LIMITED
014	SCB	SIAM COMMERCIAL BANK PUBLIC COMPANY LTD.
015	SCIB	THE SIAM CITY BANK PUBLIC COMPANY LTD.
017	CITI	CITIBANK, N.A.
018	SMBC	SUMITOMO MITSUI BANKING CORPORATION
020	SCNB	STANDARD CHARTERED BANK (THAI) PUBLIC COMPANY LIMITED
022	BTB	CIMB THAI BANK PUBLIC COMPANY LTD.
023	RHB	RHB BANK BERHAD

# KTB Universal Data Entry

Bank Code	Bank name	Bank full name
024	UOB	UNITED OVERSEAS BANK (THAI) PUBLIC COMPANY LIMITED
025	BAY	BANK OF AYUDHYA PUBLIC COMPANY LTD.
026	ICBC	MEGA INTERNATIONAL COMMERCIAL BANK PUBLIC COMPANY LIMITED
027	BOFA	BANK OF AMERICA, NATIONAL ASSOCIATION
028	CALYON	CREDIT AGRICOLE CORPORATE AND INVESTMENT BANK
029	IOC	INDIAN OVERSEA BANK
030	GSB	THE GOVERNMENT SAVINGS BANK
031	HSBC	THE HONGKONG AND SHANGHAI BANKING CORPORATION LTD.
032	DBBK	DEUTSCHE BANK AG.
033	GHB	THE GOVERNMENT HOUSING BANK
034	BAAC	BANK FOR AGRICULTURE AND AGRICULTURAL COOPERATIVES
035	EXIM	EXPORT-IMPORT BANK OF THAILAND
039	MISU	MIZUHO CORPORATE BANK, LTD.
045	BNP	BNP PARIBAS
052	BOC	BANK OF CHINA LIMITED
065	TBANK	THANACHART BANK PUBLIC COMPANY LTD.

# KTB Universal Data Entry

Bank Code	Bank name	Bank full name
066	KSBS	ISLAMIC BANK OF THAILAND
067	TISCI	TISCO BANK PUBLIC COMPANY LIMITED
068	ING	AIG RETAIL BANK PUBLIC COMPANY LIMITED
069	KK	KIATNAKIN BANK PUBLIC COMPANY LIMITED
070	ACL	INDUSTRIAL AND COMMERCIAL BANK OF CHINA (THAI) PUBLIC COMPANY LIMITED
071	TCR	THE THAI CREDIT RETAIL BANK PUBLIC COMPANY LIMITED
073	LHB	LAND AND HOUSES BANK PUBLIC COMPANY LIMITED
098	SMEB	SMALL AND MEDIUM ENTERPRISE DEVELOPMENT BANK OF THAILAND

# GFMIS on KTB Corporate Online

การเตรียมข้อมูลด้านจ่าย

แบบ Excel File

KTB GROWING TOGETHER KTB GROWING TOGETHER

KTB GROWING TOGETHER KTB GROWING TOGETHER KTB GROWING TOGETHER

KTB GROWING TOGETHER KTB GROWING TOGETHER

KTB GROWING TOGETHER KTB GROWING TOGETHER KTB GROWING TOGETHER

# การจ่ายเงินผ่านระบบ KTB Corporate Online

Service type	หนังสือหลักเกณฑ์และวิธีปฏิบัติของกรมบัญชีกลาง	ผู้รับภาระอัตราค่าธรรมเนียม	
		กรมบัญชีกลาง	บุคคลภายนอก หรือ ผู้รับโอน
<b>1. KTB ipay Direct 02</b> (สำหรับคู่ค้าบัญชี ธ.กรุงเทพ)	ว.๗๕ ลว. ๖ ก.ค. ๒๕๕๘		KTB-KTB: <b>10*</b> บาท/รายการ (≤ 99,999 ลบ.ต่อรายการ)
<b>2. KTB ipay Direct 03</b> (สำหรับคู่ค้าบัญชี ธ.กรุงเทพ)	ว.๑๐๓ ลว.๑ ก.ย. ๒๕๕๘	KTB-KTB (≤ 99,999 ลบ.ต่อรายการ)	
<b>3. KTB ipay standard 03</b> (สำหรับคู่ค้าบัญชีต่างธนาคาร)	ว.๑๐๓ ลว.๑ ก.ย. ๒๕๕๘	KTB-Other: (≤ 2 ลบ.ต่อรายการ)	
<b>4. KTB ipay standard 04</b> (สำหรับคู่ค้าบัญชีต่างธนาคาร)	ว.๗๕ ลว. ๖ ก.ค. ๒๕๕๘		KTB-Other: <b>12**</b> บาท/รายการ (≤ 2 ลบ.ต่อรายการ) KTB-Other: <b>250**++</b> บาท/รายการ (≥ 2 ลบ.ต่อรายการ)

\*อนุมัติข้อมูลรายการโอนเงินส่งให้ธนาคารก่อนเวลา 21.30 น.

\*\*อนุมัติข้อมูลรายการโอนเงินส่งให้ธนาคารล่วงหน้า 2 วันทำการธนาคาร ก่อนเวลา 21.30 น.

# KTB Universal Data Entry

File Edit View Favorites Tools Help

Back Forward Refresh Search Folders

Address C:\Program Files\KTB\KTB Universal Data Entry

Name	Size	Type	Date Modified
Excel File Format			2556 09:15
KTB_logo			2554 17:37
Microsoft.Office.Interop.Excel...	256 KB	Application Extension	25/07/2550 15:32
Microsoft.Vbe.Interop.dll	63 KB	Application Extension	16/11/2555 10:46
myservice	1 KB	INI File	31/08/2559 13:32
SingleDataEntry	10,620 KB	Application	22/02/2556 10:12
SingleDataEntry.exe	2 KB	CONFIG File	04/04/2555 13:54
Uninstall	1 KB	MS-DOS Batch File	13/12/2553 16:10
universal	10,908 KB	Microsoft Office Acc...	27/09/2559 14:30

คลิก Excel File Format

Excel File ที่ใช้ในการเตรียมข้อมูลการจ่ายเงินเก็บไว้ที่  
C:\Program Files\KTB\KTB Universal Data Entry\Excel File Format\

# KTB Universal Data Entry

Excel File Format

File Edit View Favorites Tools Help

Back Forward Refresh Search Folders

Address C:\Program Files\KTB\KTB Universal Data Entry\Excel File Format

File Name	Size
Branch	18 KB
BRDT-ERDT-NDDT	25 KB
Debit_Plus	24 KB
Direct_Credit_Registration	18 KB
<b>iPay</b>	26 KB
iPayMany	33 KB
PAYROLLPlus	25 KB
SMDT	25 KB
Supplier	18 KB

เลือก iPay

**\*\*แนะนำให้ Copy File แยกเก็บไว้ (เพื่อกรณี File มีปัญหา)**

# KTB Universal Data Entry

	A	B	C	D	E	F	G
1	1	2	3	4	5	6	
	Receiving Bank Code	Receiving A/C No.	Receiver Name	Transfer Amount	Citizen ID/Tax ID	DDA Ref	Reference No./ DDA Re
2							
3	006	0000000000	xxxxx	0.00	00000000000000	xxxx	0000
4	006	0000000000	xxxxx	0.00	00000000000000	xxxx	0000
5	006	0000000000	xxxxx	0.00	00000000000000	xxxx	0000
6	006	0000000000	xxxxx	0.00	00000000000000	xxxx	0000
7	006	0000000000	xxxxx	0.00	00000000000000	xxxx	0000
8	006	0000000000	xxxxx	0.00	00000000000000	xxxx	0000
9	006	0000000000	xxxxx	0.00	00000000000000	xxxx	0000
10							

หากต้องการเปิดบริการแจ้งเตือนผ่าน  
ทาง Email / SMS

8	9
Email	Mobile No.
<a href="mailto:pakorn.lee@ktb.co.th">pakorn.lee@ktb.co.th</a>	0820054431
<a href="mailto:sekkasit@hotmail.com">sekkasit@hotmail.com</a>	0816564448

## การทำข้อมูลบัญชีผู้รับปลายทาง

เพิ่มข้อมูลในหัวข้อที่มีสีแดง

1. Receiving Bank code : รหัสธนาคารผู้รับเงิน
2. Receiving A/C No. : เลขที่บัญชีผู้รับเงิน
3. Receiver Name : ชื่อบัญชีผู้รับเงิน
4. Transfer Amount : จำนวนเงินที่ต้องการโอนเงิน

( ช่องข้อมูลไหนที่ไม่ได้ใส่ให้ลบตัวอักษรออก )

\*\*ถ้าสมัครการแจ้งเตือนผู้รับเงินให้เพิ่มข้อมูลในช่อง

5. E-mail : รับข้อมูลทาง Email
6. Mobile No. : รับข้อมูลทาง SMS

### หมายเหตุ

ในทุกช่องจะต้องอยู่ในรูปแบบของ Text (ข้อความ)  
ยกเว้นช่อง Transfer Amount ที่อยู่ในรูปแบบของ  
Number (ตัวเลข) ทศนิยม 2 ตำแหน่ง

# KTB Universal Data Entry

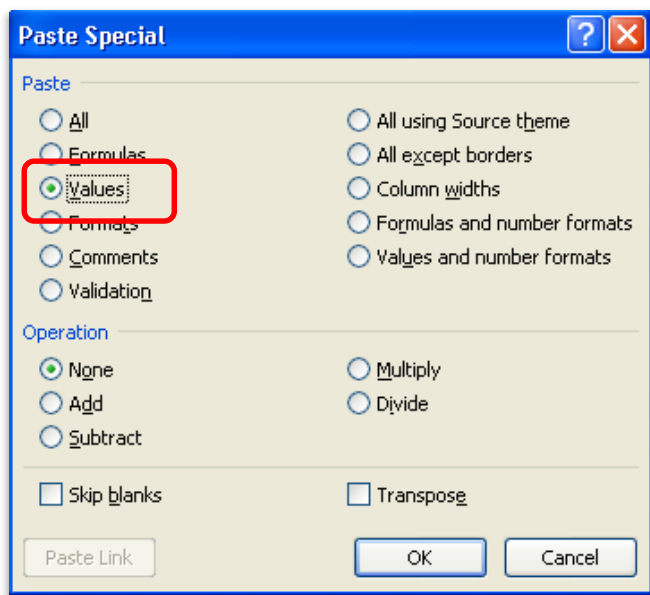
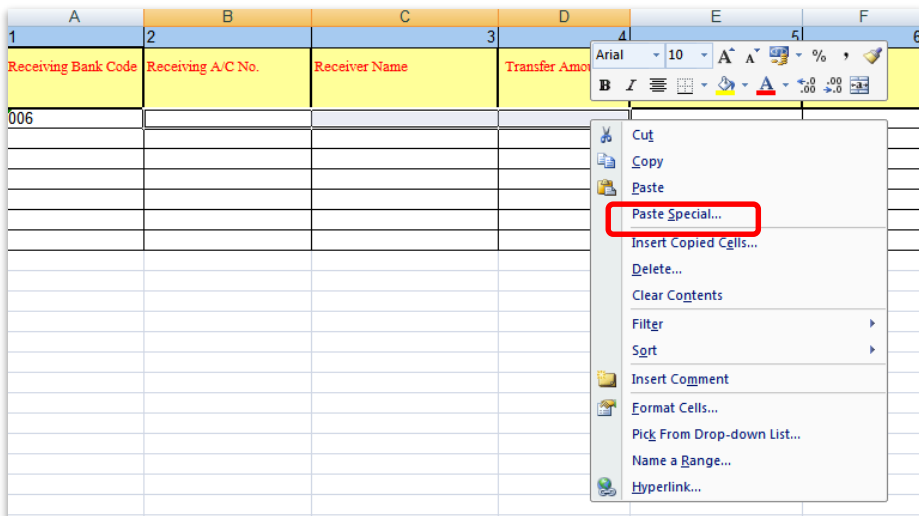

## หมายเหตุ

กรณี Copy ข้อมูลตัวอักษรจากที่อื่น

\*\*\* ให้ใช้เมนู Paste Special  
เลือกคำสั่ง Values แล้วคลิก OK

(เพื่อป้องกันมิให้ค่าของชุดตัวอักษรเปลี่ยน)

\*\*\* เฉพาะกรณีโอนไปบัญชี ธกส.

ให้เติมเลขศูนย์ข้างหน้าเลขที่บัญชี  
จนครบ 16 หลัก

## ตัวอย่าง

บัญชี ธกส. เลขที่บัญชี 1234567890  
ให้กรอกเป็น 0000001234567890

# KTB Universal Data Entry

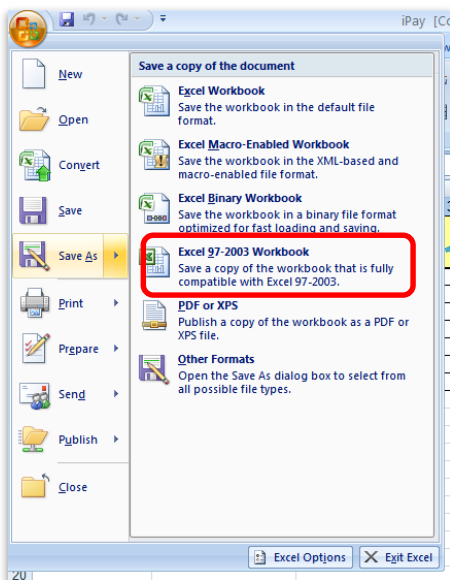

เมื่อจัดทำเรียบร้อยแล้ว บันทึกเป็น Excel 97-2003.

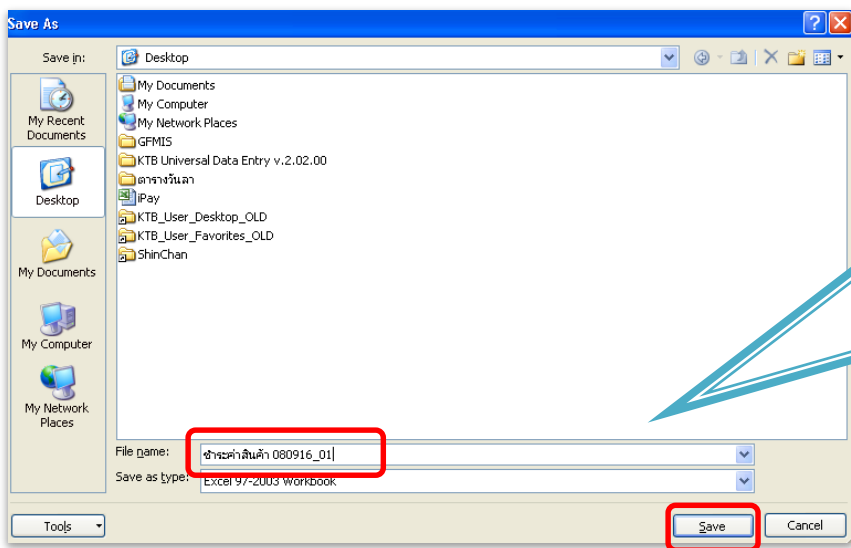

ข้อแนะนำ  
ควรตั้งชื่อ File ให้เข้าใจง่าย  
ระบุ วัน/เดือน/ปี และจำนวนครั้งที่ทำ File ในวันนั้นๆ  
เพื่อป้องกันการสับสนในการเลือก File ใช้งาน

ตัวอย่างเช่น  
บันทึกชื่อ File เป็น  
ชำระค่าสินค้า 080916\_01

# KTB Universal Data Entry

1. คลิกโปรแกรม "KTB Universal Data Entry"

2. ใส่ Username : admin  
Password : 9999

# KTB Universal Data Entry

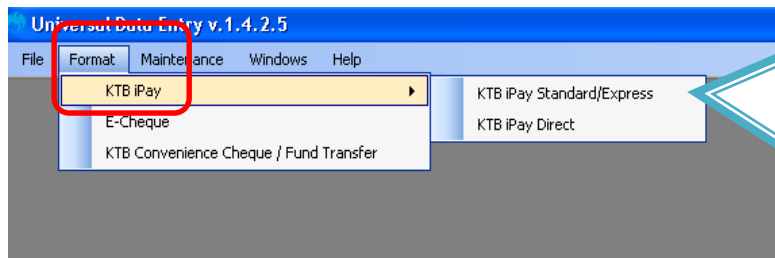

3. คลิก "Format" → "KTB iPay"

เลือก KTB iPay Standard/Express ถ้าต้องการ โอนเงินไปยังบัญชีปลายทางต่างธนาคาร

เลือก KTB iPay Direct ถ้าต้องการ โอนเงินไปยังบัญชีธนาคารกรุงไทย ด้วยกัน

Bank	Account No	Title	Name	Amount
------	------------	-------	------	--------

4. คลิก "Select"

-เลือก เลขที่บัญชีบริษัทที่ต้องการหักเงิน

-เลือกบริการที่ต้องการ โอนเงิน

Click "OK"

# KTB Universal Data Entry

Company Code: 0001 Company Name: test company limited  
Service Code: 02 Service Name: รายการเข้าบัญชีเงินเดือน (Salary)  
Effective Date: [Dropdown]

Transaction Type Change Service

5. คลิก "Effective Date"  
เลือกวันที่ที่ต้องการโอนเงินเข้าบัญชีผู้รับเงิน

Company Code: 04 Company Name: GF  
Service Code: 14 Service Name: รายการชำระค่าสินค้าและบริการ (Pu)  
Effective Date: 29/09/2559

Transaction Type Change Service

6. คลิก Import → From Excel File

# KTB Universal Data Entry

An 'Open' dialog box is overlaid on the main application window. The dialog box shows the 'Look in:' path as 'GF\MIS'. The file list includes folders like 'GF\MIS\_oh', 'GF\MIS\_ต้นจ่ายเงิน', 'KTB Universal Data Entry v.2.02.00', 'video', 'คู่มือ', 'ประกาศ', and 'เอกสาร'. A file named 'โอนเงิน' (Transfer Money) is selected and highlighted with a red box. A callout bubble points to this file with the text: '7. เลือก Excle File ที่ต้องการ' (7. Select the required Excel file). Another callout bubble points to the 'Open' button at the bottom right of the dialog box with the text: '8. คลิก Open' (8. Click Open). The 'Open' button is also highlighted with a red box. The 'File name:' field contains 'โอนเงิน' and the 'Files of type:' dropdown is set to 'Excel files'.

At the bottom of the application window, there is a 'Clear Amount' button on the left and a 'Total' field showing '0' and 'Items' showing '0.00 Baht' on the right.

# KTB Universal Data Entry

File Format Extract Import Report History Maintenance Windows Help

Company Code: 04 Company Name: GF  
Service Code: 14 Service Name: รายการชำระค่าสินค้าและบริการ (Pu) Select  
Effective Date: 29/09/2559 Transaction Type Change Service

Bank	Account No	Title	Name	Amount
มท.ธนาคารกรุงไทย	1234567890		จีเอฟ	25,000.00
มท.ธนาคารกรุงไทย	5555555555		มาจไอ	50,000.00

Clear Amount

Total 2 Items  
75,000.00 Baht

9. หน้าจอจะแสดงข้อมูลบัญชีผู้รับเงิน

สามารถตรวจสอบจำนวนรายการ  
และ จำนวนยอดเงินได้

File Format Extract Import Report History Maintenance Windows Help

iPay Report

Company Code: 04 Company Name: GF  
Service Code: 14 Service Name: รายการชำระค่าสินค้าและบริการ (Pu) Select  
Effective Date: Transaction Type Change Service

Bank	Account No	Title	Name
มท.ธนาคารกรุงไทย	1234567890		จีเอฟ
มท.ธนาคารกรุงไทย	5555555555		มาจไอ

10. เลือก "Report" "iPay Report"

รายการแสดงข้อมูลผู้รับเงินก่อนแปลงข้อมูลเป็น Text file

# KTB Universal Data Entry

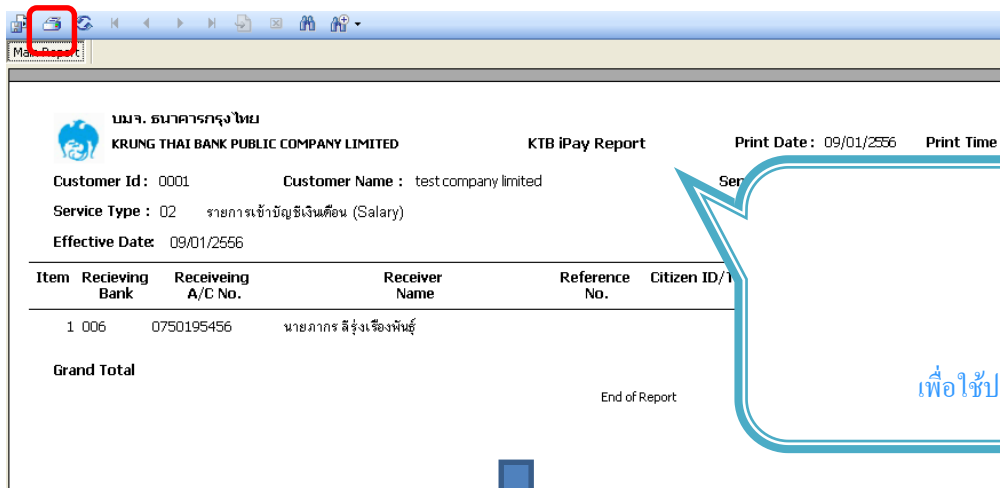

บมจ. ธนาคารกรุงไทย  
KRUNG THAI BANK PUBLIC COMPANY LIMITED

KTB iPay Report      Print Date : 09/01/2556      Print Time :

Customer Id : 0001      Customer Name : test company limited

Service Type : 02      รายการเข้าบัญชีเงินเดือน (Salary)

Effective Date : 09/01/2556

Item	Receiving Bank	Receiving A/C No.	Receiver Name	Reference No.	Citizen ID/1
1	006	0750195456	นายภากร สິรุ่งเรืองพันธ์ุ		
Grand Total					

End of Report

11. พิมพ์รายงาน กดปุ่ม    
เพื่อตรวจสอบข้อมูลการโอนเงิน   
หากถูกต้อง แนบรายงานจากโปรแกรม   
กับเอกสารเบิกจ่ายของหน่วยงาน   
เพื่อใช้ประกอบการตรวจสอบในระบบ KTB Corporate Online

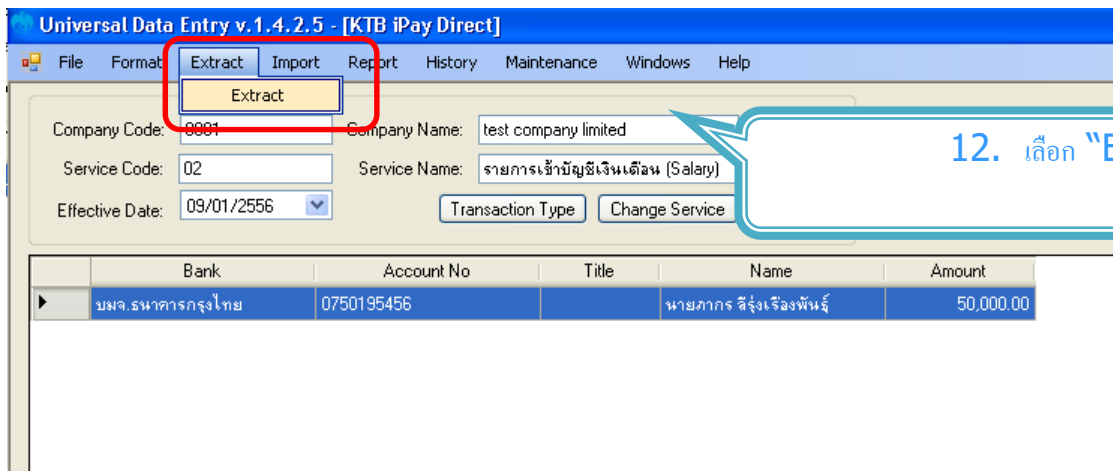

Universal Data Entry v.1.4.2.5 - [KTB iPay Direct]

File    Format    **Extract**    Import    Report    History    Maintenance    Windows    Help

Company Code: 0001      Company Name: test company limited

Service Code: 02      Service Name: รายการเข้าบัญชีเงินเดือน (Salary)

Effective Date: 09/01/2556      Transaction Type      Change Service

Bank	Account No	Title	Name	Amount
บมจ.ธนาคารกรุงไทย	0750195456		นายภากร สິรุ่งเรืองพันธ์ุ	50,000.00

12. เลือก "Extract" เพื่อแปลงข้อมูลเป็น text file

# KTB Universal Data Entry

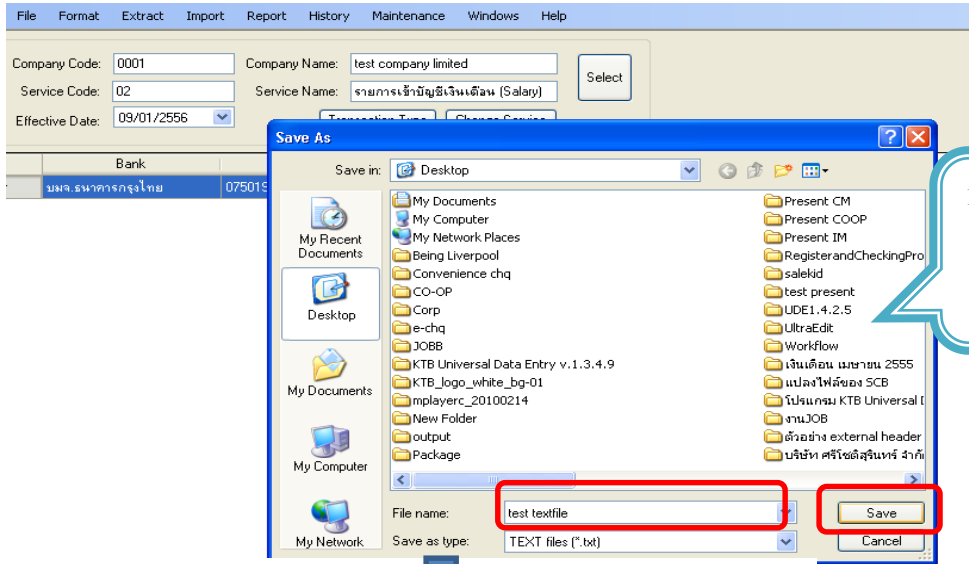

13. ตั้งชื่อ "File name"  
บันทึกเป็น "TEXT file"

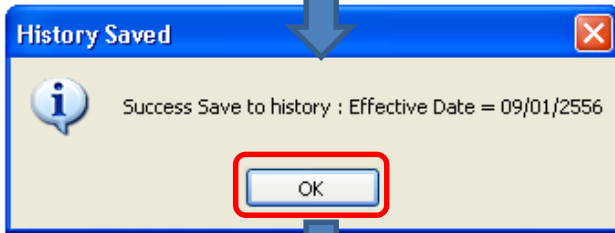

14. คลิก OK เพื่อยืนยันการแปลงข้อมูล

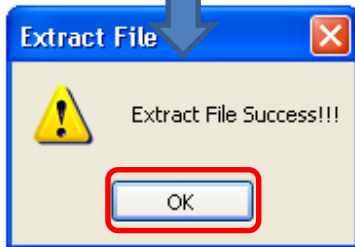

# KTB Universal Data Entry

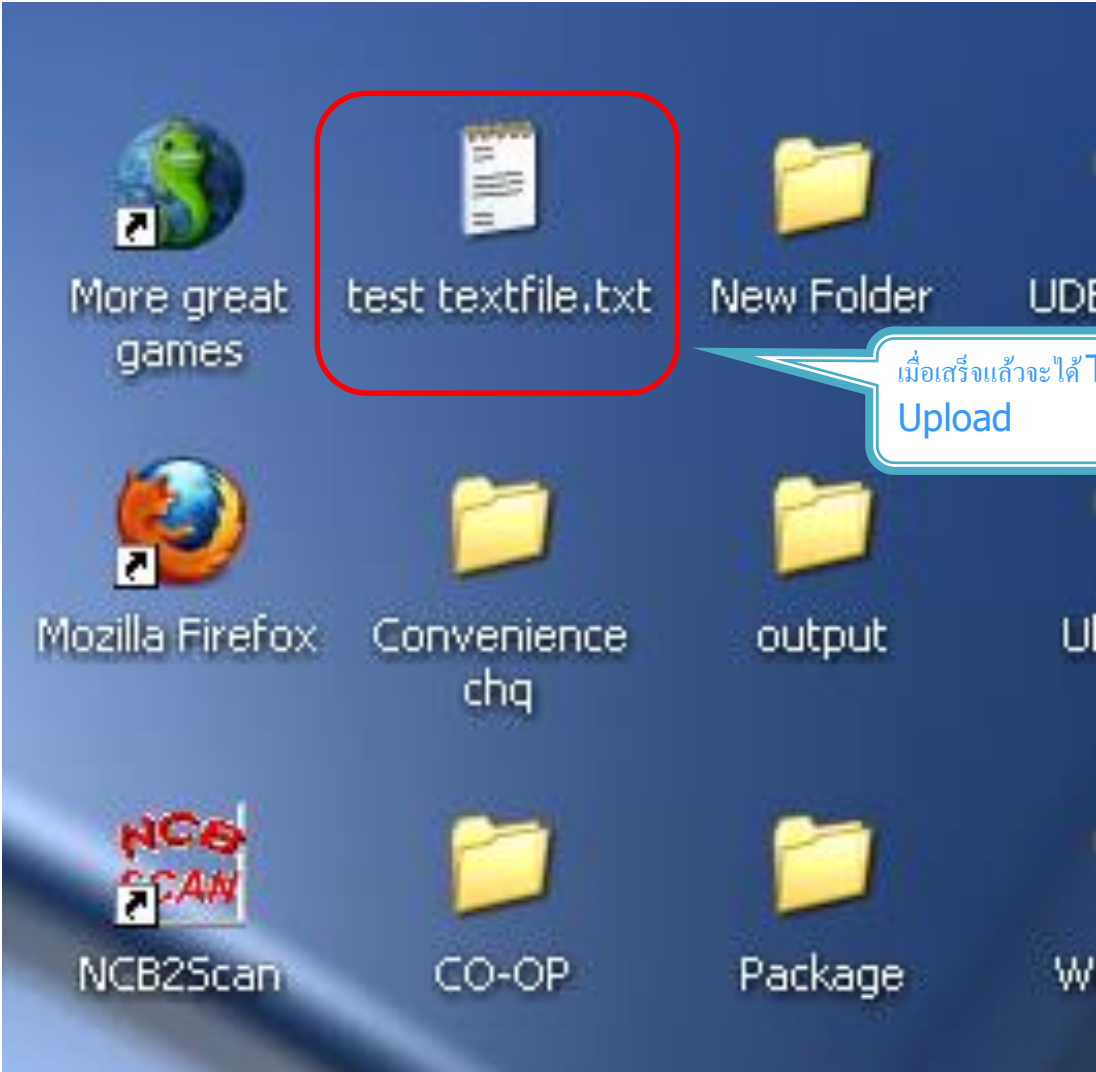

# KTB Universal Data Entry

ข้อมูลธนาคาร (\*\*Receiving Bank Code)

Bank Code	Bank name	Bank full name
001	BOT	BANK OF THAILAND
002	BBL	BANGKOK BANK PUBLIC COMPANY LTD.
004	KBANK	KASIKORNBANK PUBLIC COMPANY LTD.
005	ABN	THE ROYAL BANK OF SCOTLAND N.V.
006	KTB	KRUNG THAI BANK PUBLIC COMPANY LTD.
008	JPM	JPMORGAN CHASE BANK, NATIONAL ASSOCIATION
009	OCBC	OVER SEA-CHINESE BANKING CORPORATION LIMITED
010	BTMU	THE BANK OF TOKYO-MITSUBISHI UFJ, LTD.
011	TMB	TMB BANK PUBLIC COMPANY LIMITED
014	SCB	SIAM COMMERCIAL BANK PUBLIC COMPANY LTD.
015	SCIB	THE SIAM CITY BANK PUBLIC COMPANY LTD.
017	CITI	CITIBANK, N.A.
018	SMBC	SUMITOMO MITSUI BANKING CORPORATION
020	SCNB	STANDARD CHARTERED BANK (THAI) PUBLIC COMPANY LIMITED
022	BTB	CIMB THAI BANK PUBLIC COMPANY LTD.
023	RHB	RHB BANK BERHAD

# KTB Universal Data Entry

Bank Code	Bank name	Bank full name
024	UOB	UNITED OVERSEAS BANK (THAI) PUBLIC COMPANY LIMITED
025	BAY	BANK OF AYUDHYA PUBLIC COMPANY LTD.
026	ICBC	MEGA INTERNATIONAL COMMERCIAL BANK PUBLIC COMPANY LIMITED
027	BOFA	BANK OF AMERICA, NATIONAL ASSOCIATION
028	CALYON	CREDIT AGRICOLE CORPORATE AND INVESTMENT BANK
029	IOC	INDIAN OVERSEA BANK
030	GSB	THE GOVERNMENT SAVINGS BANK
031	HSBC	THE HONGKONG AND SHANGHAI BANKING CORPORATION LTD.
032	DBBK	DEUTSCHE BANK AG.
033	GHB	THE GOVERNMENT HOUSING BANK
034	BAAC	BANK FOR AGRICULTURE AND AGRICULTURAL COOPERATIVES
035	EXIM	EXPORT-IMPORT BANK OF THAILAND
039	MISU	MIZUHO CORPORATE BANK, LTD.
045	BNP	BNP PARIBAS
052	BOC	BANK OF CHINA LIMITED
065	TBANK	THANACHART BANK PUBLIC COMPANY LTD.

# KTB Universal Data Entry

Bank Code	Bank name	Bank full name
066	KSBS	ISLAMIC BANK OF THAILAND
067	TISCI	TISCO BANK PUBLIC COMPANY LIMITED
068	ING	AIG RETAIL BANK PUBLIC COMPANY LIMITED
069	KK	KIATNAKIN BANK PUBLIC COMPANY LIMITED
070	ACL	INDUSTRIAL AND COMMERCIAL BANK OF CHINA (THAI) PUBLIC COMPANY LIMITED
071	TCR	THE THAI CREDIT RETAIL BANK PUBLIC COMPANY LIMITED
073	LHB	LAND AND HOUSES BANK PUBLIC COMPANY LIMITED
098	SMEB	SMALL AND MEDIUM ENTERPRISE DEVELOPMENT BANK OF THAILAND

# GFMIS on KTB Corporate Online

## ด้านจ่ายเงิน

# การจ่ายเงินผ่านระบบ KTB Corporate Online

Service type	หนังสือหลักเกณฑ์และวิธีปฏิบัติของกรมบัญชีกลาง	ผู้รับภาระอัตราค่าธรรมเนียม	
		กรมบัญชีกลาง	บุคคลภายนอก หรือ ผู้รับโอน
1. KTB ipay Direct 02 (สำหรับคู่ค้าบัญชี ธ.กรุงเทพ)	ว.๗๕ ลว. ๖ ก.ค. ๒๕๕๘		<b>KTB-KTB: 10* บาท/รายการ</b> (≤ 99,999 ลบ.ต่อรายการ)
2. KTB ipay Direct 03 (สำหรับคู่ค้าบัญชี ธ.กรุงเทพ)	ว.๑๐๓ ลว.๑ ก.ย. ๒๕๕๘	<b>KTB-KTB</b> (≤ 99,999 ลบ.ต่อรายการ)	
3. KTB ipay standard 03 (สำหรับคู่ค้าบัญชีต่างธนาคาร)	ว.๑๐๓ ลว.๑ ก.ย. ๒๕๕๘	<b>KTB-Other:</b> (≤ 2 ลบ.ต่อรายการ)	
4. KTB ipay standard 04 (สำหรับคู่ค้าบัญชีต่างธนาคาร)	ว.๗๕ ลว. ๖ ก.ค. ๒๕๕๘		<b>KTB-Other: 12** บาท/รายการ</b> (≤ 2 ลบ.ต่อรายการ) <b>KTB-Other: 250**++บาท/รายการ</b> (≥ 2 ลบ.ต่อรายการ)

\*อนุมัติข้อมูลรายการโอนเงินส่งให้ธนาคารก่อนเวลา 21.30 น.

\*\*อนุมัติข้อมูลรายการโอนเงินส่งให้ธนาคารล่วงหน้า 2 วันทำการธนาคาร ก่อนเวลา 21.30 น.

# Company Maker

ผู้ทำรายการ

## แนะนำบริการ GFMIS on KTB Corporate Online

หน้าจอบระบบ KTB Corporate online สำหรับ Maker, Authorizer

URL : <https://www.bizgrowing.ktb.co.th>

Please Sign In

Company ID

User ID

Password

2FAPassword

Login

Welcome to  
KTB Corporate Online

If this your first time to KTB Corporate Online, Please [Click Here](#)

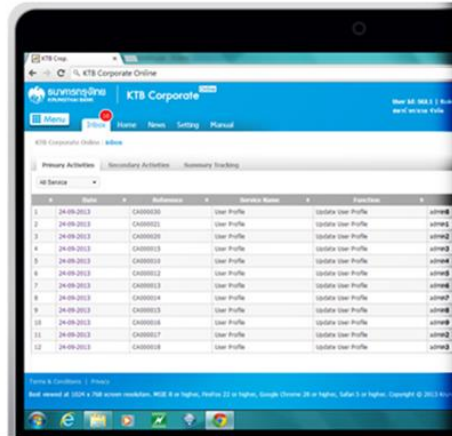

No	Date	Reference	Service Name	Description	Amount
1	24-09-2013	CA000001	User Profile	Update User Profile	10000.00
2	24-09-2013	CA000002	User Profile	Update User Profile	10000.00
3	24-09-2013	CA000003	User Profile	Update User Profile	10000.00
4	24-09-2013	CA000004	User Profile	Update User Profile	10000.00
5	24-09-2013	CA000005	User Profile	Update User Profile	10000.00
6	24-09-2013	CA000006	User Profile	Update User Profile	10000.00
7	24-09-2013	CA000007	User Profile	Update User Profile	10000.00
8	24-09-2013	CA000008	User Profile	Update User Profile	10000.00
9	24-09-2013	CA000009	User Profile	Update User Profile	10000.00
10	24-09-2013	CA000010	User Profile	Update User Profile	10000.00
11	24-09-2013	CA000011	User Profile	Update User Profile	10000.00
12	24-09-2013	CA000012	User Profile	Update User Profile	10000.00

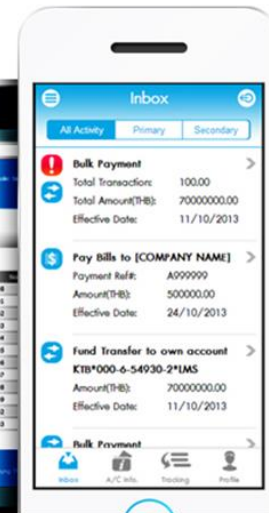

# GFMIS Transaction Step by Company Maker

Welcome to  
KTB Corporate Online

Please Sign In

Company ID

User ID

Password

2FAPassword

Login

4. กด login

พิมพ์ Company ID คือ **GMISXXXXXX**  
(**XXXXXX** คือ ตัวเลขที่ได้จากระบบ 6 หลัก)

พิมพ์ User ID เช่น **MAKER98** ที่ได้รับแจ้ง  
จาก ADMIN ของหน่วยงาน

พิมพ์ Password ที่ Maker ตั้งเอง

[Click Here](#)

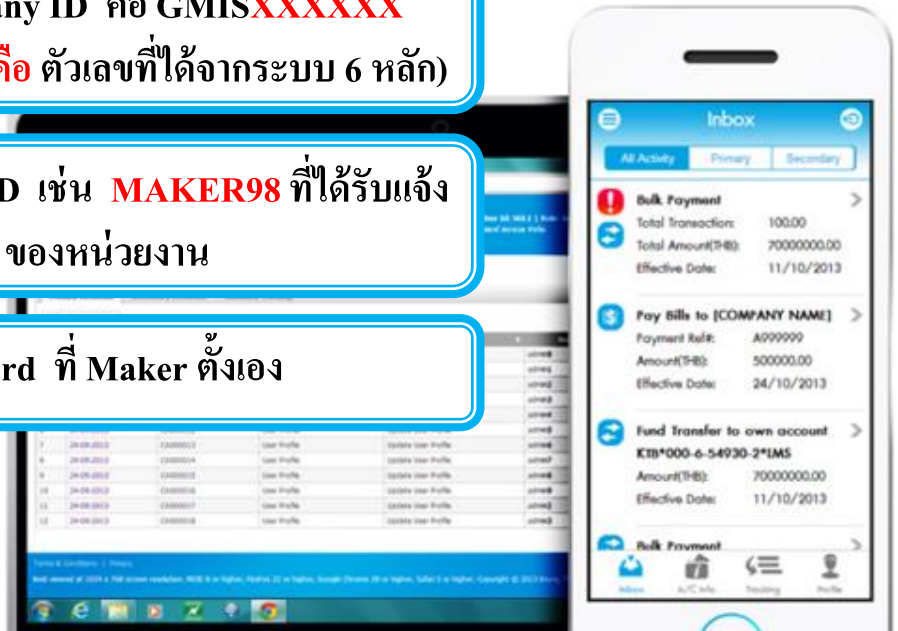

[Terms & Conditions](#) | [Privacy](#) | [Contact Us](#)

Best viewed at 1024 x 768 screen resolution. MSIE 8 or higher, FireFox 22 or higher, Google Chrome 28 or higher, Safari 5 or higher. Copyright © 2013 Krung Thai Bank PCL, All Rights Reserved.

For any further questions, please feel free to contact us at:

Cash Management Call Center Tel. 02-208-7799 (8:00 a.m. - 5:00 p.m.)

# Government Transfer Step by Company Maker

★ Favorite **คลิกที่ปุ่ม**

Manage favorite

Account Summary

eStatement(Text Layout)

eStatement(Excel)

KTB Own Account transfer

Tracking-Transfer

Pay Bills

Tracking-Bill Payment

What new

เงินฝากปลอดภาษี  
รับดอกเบี้ยเต็มๆ สูงๆ

3.8%

เงินฝากประจำ KTB Zero Tax Extra ที่ธนาคารกรุงไทยทุกสาขา

- เงินฝากปลอดภาษีระยะเวลาฝาก 24 เดือน ฝากเงินจำนวนเท่ากันทุกเดือน
- ฝากขั้นต่ำ 1,000 บาท สูงสุดไม่เกิน 25,000 บาท
- อัตราดอกเบี้ยคงที่ 3.80% ต่อปี
- วันปี - 31 มกราคม 2557

# Government Transfer Step by Company Maker

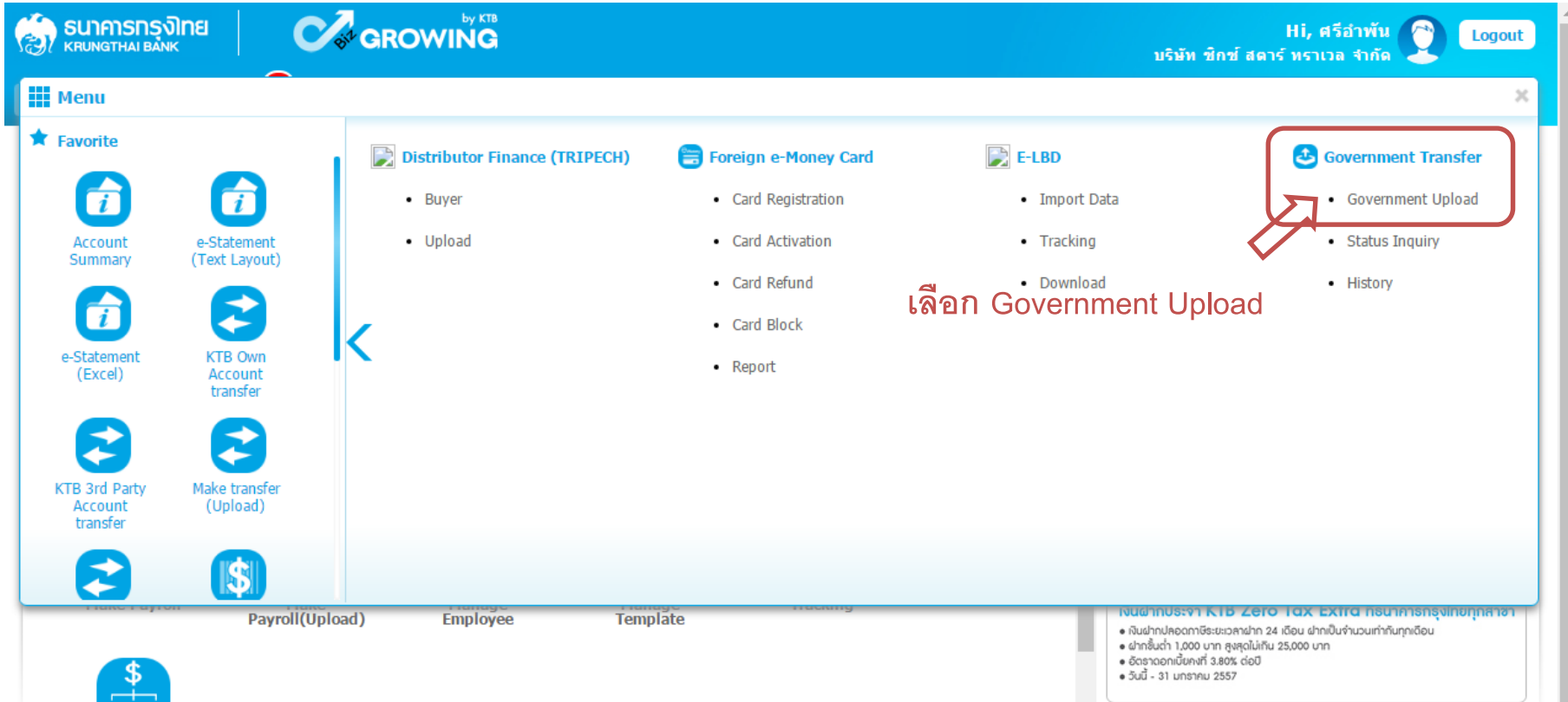

The main content area is divided into several sections:

- Menu:** A sidebar menu on the left with a "Favorite" section containing icons for Account Summary, e-Statement (Text Layout), e-Statement (Excel), KTB Own Account transfer, KTB 3rd Party Account transfer, and Make transfer (Upload).
- Distributor Finance (TRIPECH):** A section with a list of options: Buyer and Upload.
- Foreign e-Money Card:** A section with a list of options: Card Registration, Card Activation, Card Refund, Card Block, and Report.
- E-LBD:** A section with a list of options: Import Data, Tracking, and Download.
- Government Transfer:** A section highlighted with a red box and an arrow. It contains a list of options: Government Upload, Status Inquiry, and History.

Below the main content area, there are tabs for "Payroll(Upload)", "Employee", and "Template".

At the bottom right, there is a promotional banner for "KTB ZERO TAX EXTRA" with the following details:

- ถึงฝากปลอดภาษีระยะเวลาฝาก 24 เดือน ฝากเป็นจำนวนเท่ากันทุกเดือน
- ฝากขั้นต่ำ 1,000 บาท สูงสุดไม่เกิน 25,000 บาท
- อัตราดอกเบี้ยคงที่ 3.80% ต่อปี
- วันที่ - 31 มกราคม 2557

Red text "เลือก Government Upload" is overlaid on the screenshot, pointing to the "Government Upload" option in the Government Transfer menu.

# Government Transfer Step by Company Maker

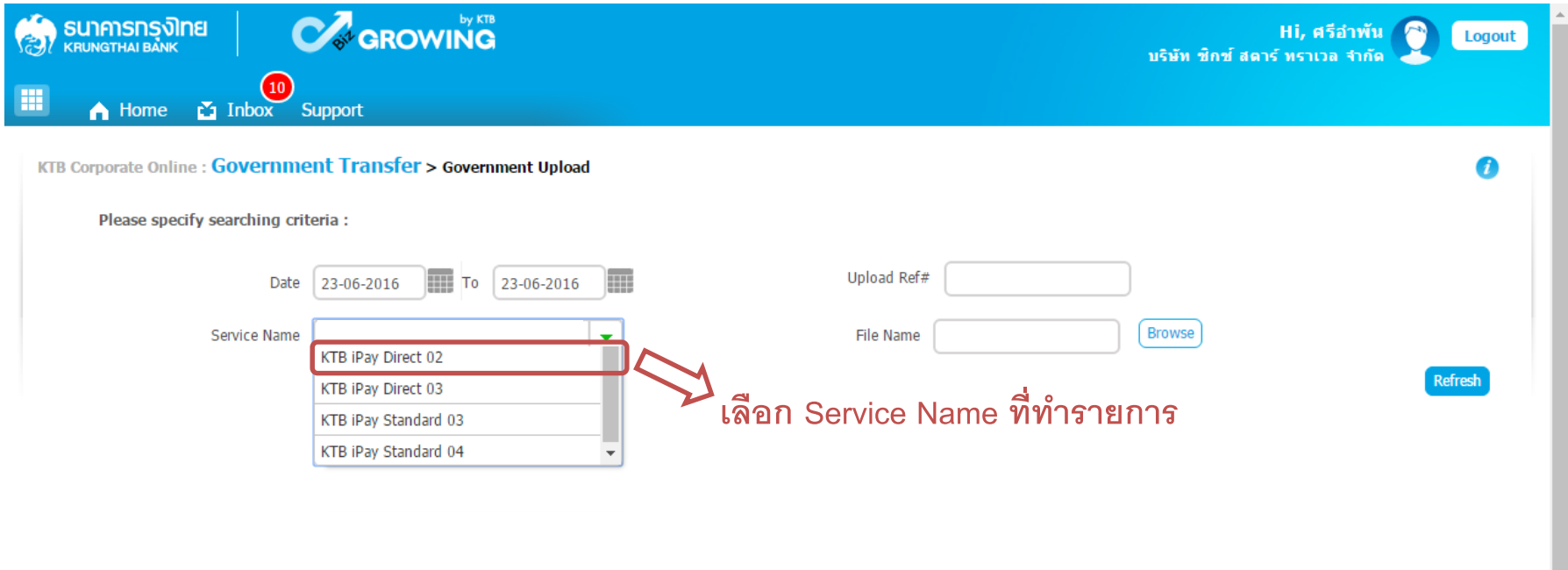

# Government Transfer Step by Company Maker

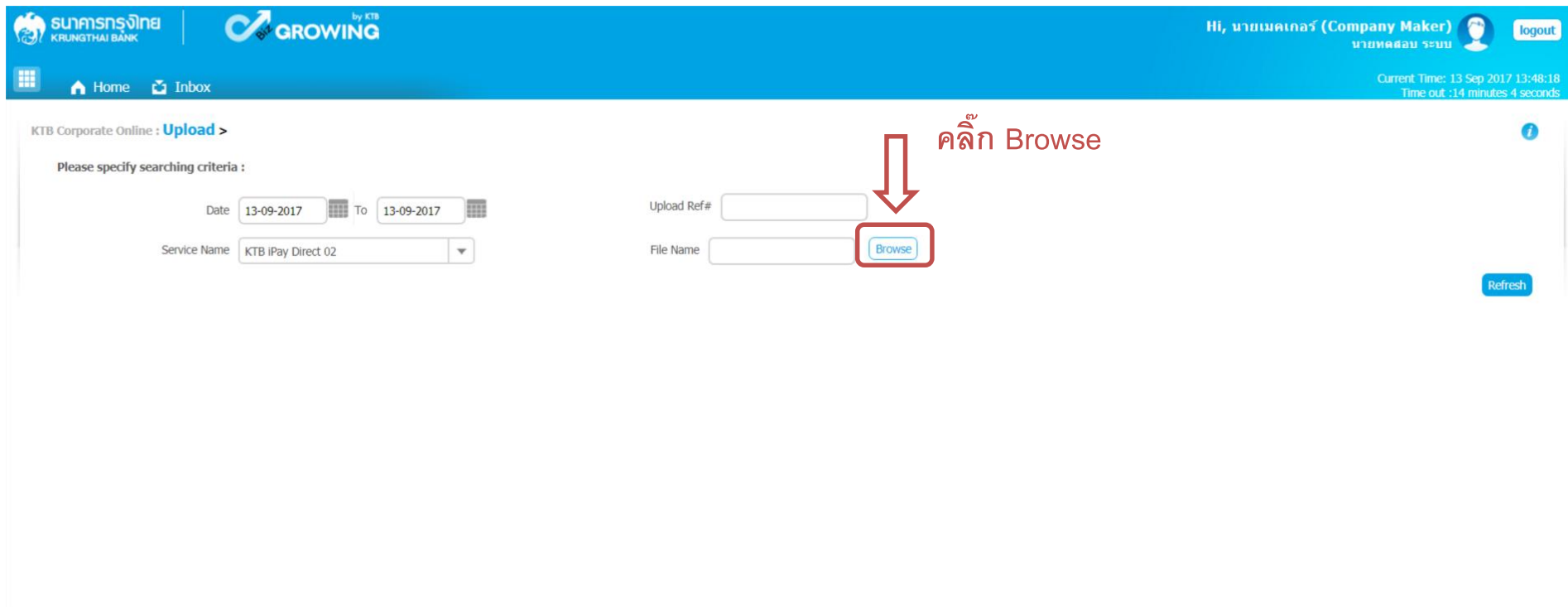

# Government Transfer Step by Company Maker

ธนาคารกรุงไทย KRUNGTHAI BANK |  by KTB

Hi, นายเนตเจอร์ (Company Maker)  [logout](#)

Current Time: 13 Sep 2017 13:48:50  
Time out :13 minutes 32 seconds

Home | Inbox

KTB Corporate Online : [Upload](#) >

Please specify searching criteria :

Date:  To:

Service Name:

Upload Ref#

File Name  [Browse](#)

[Refresh](#)

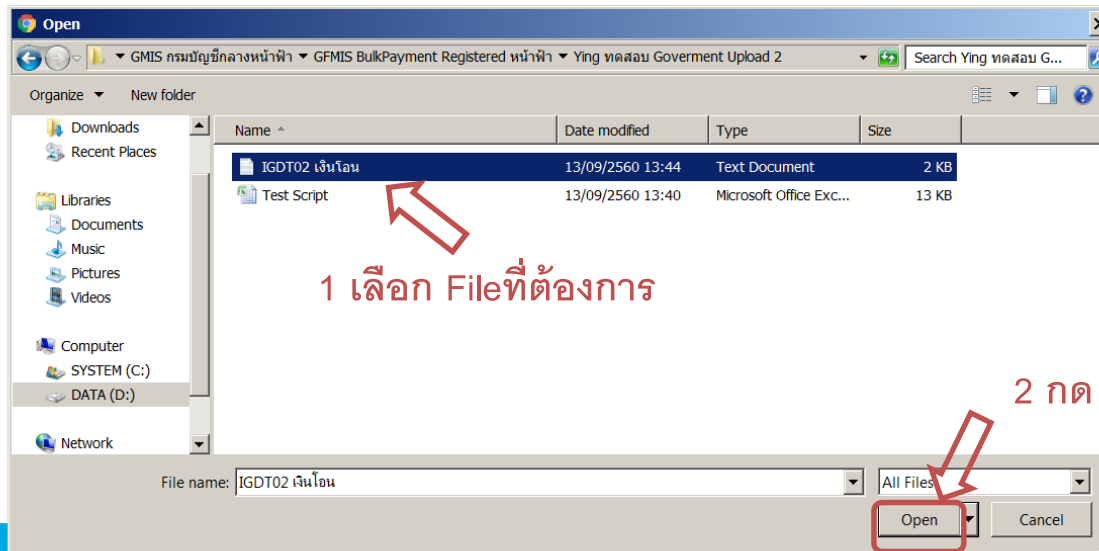

# Government Transfer Step by Company Maker

 **ธนาคารกรุงไทย**  
KRUNGTHAI BANK

 **GROWING** by KTB

Hi, ศรีสาพันธ์  [Logout](#)

บริษัท ซิกซ์ สตาร์ ทราเวล จำกัด

 Home  **10** Inbox  Support

KTB Corporate Online : [Government Transfer](#) > [Government Upload](#) 

Please specify searching criteria :

Date   To  

Service Name  

Upload Ref#

File Name  [Browse](#)

[Refresh](#) [Upload](#)

คลิก upload 

# Government Transfer Step by Company Maker

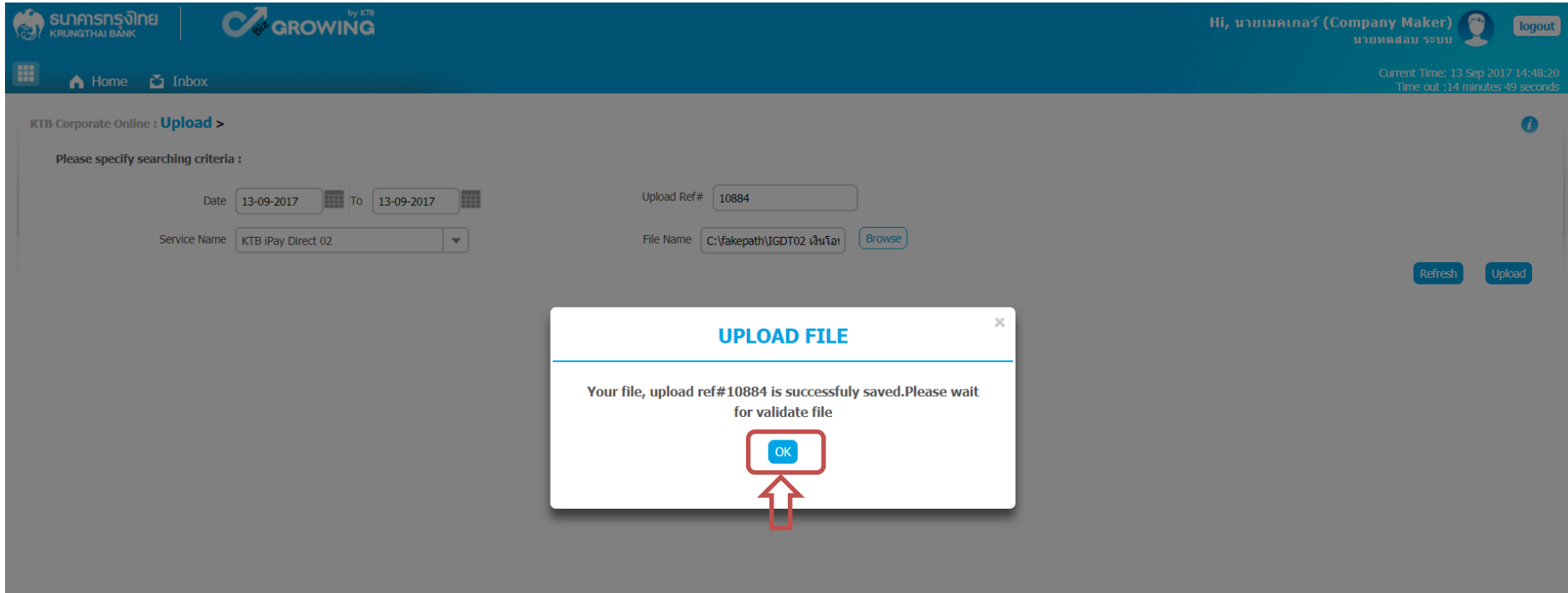

# Government Transfer Step by Company Maker

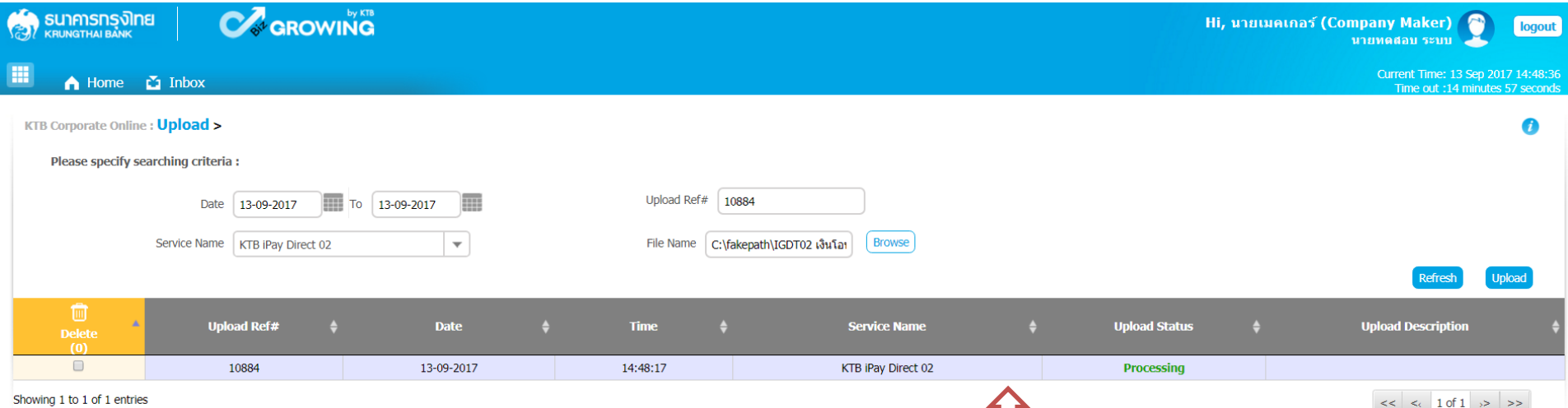

KTB Corporate Online : **Upload** >

Please specify searching criteria :

Date: 13-09-2017 To: 13-09-2017 Upload Ref#: 10884

Service Name: KTB IPay Direct 02 File Name: C:\fakepath\IGDT02 เงินโอน

Refresh Upload

Delete (0)	Upload Ref#	Date	Time	Service Name	Upload Status	Upload Description
<input type="checkbox"/>	10884	13-09-2017	14:48:17	KTB IPay Direct 02	Processing	

Showing 1 to 1 of 1 entries

↑  
ระบบแสดงข้อมูลไฟล์ที่ Upload

# Government Transfer Step by Company Maker

**ธนาคารกรุงไทย**  
 KRUNGTHAI BANK

by KTB  
**GROWING**

Hi, นายเนคเกอร์ (Company Maker)  
 นายเนคเกอร์ ระบบ  [Logout](#)

Home
Inbox

Current Time: 13 Sep 2017 14:50:43  
 Time out :14 minutes 55 seconds

 KTB Corporate Online : [Upload](#) >

Please specify searching criteria :

Date  To   
 Service Name

Upload Ref#   
 File Name  [Browse](#)

1. **คลิก Refresh เพื่อ Update Status**

[Refresh](#) [Upload](#)

Delete (0)	Upload Ref#	Date	Time	Service Name	Upload Status	Upload Description
☐	10884	13-09-2017	14:48:17	KTB iPay Direct 02	Complete	Payment Validated Successfully

Showing 1 to 1 of 1 entries

<< < 1 of 1 > >>

3. **คลิกที่รายการ**

2. **ตรวจสอบสถานะรายการหากเปลี่ยนจาก Processing เป็น Complete**

# Government Transfer Step by Company Maker

KRUNGTHAI BANK | **GROWING** by KTB

Hi, นายเนตเตอร์ (Company Maker) นายทดสอบ ระบบ  [Logout](#)

Home  Inbox

Current Time: 13 Sep 2017 14:51: Time out :14 minutes 29 second

KTB Corporate Online : [Upload](#) >

[Back](#)

Customer Ref#

Reference Date

ตรวจสอบวันที่รายการมีผล

Service Name

Effective Date

Total Amount

Total Transaction

ตรวจสอบจำนวนรายการและจำนวนเงิน

File Name

Upload Description

### Notification Information

Notify to

Email

Separate multiple email using a comma,

Notify to Notify all

Email  SMS

SMS

ระบุ email ของหน่วยงานเพื่อ  
แจ้งผลการทำรายการ

[Cancel](#)

[Save as Draft](#)

[View](#)

[Submit](#)

คลิกที่ View เพื่อตรวจสอบ  
รายละเอียดการโอนเงิน

# Government Transfer Step by Company Maker

KTB Corporate Online : Upload &gt;

&lt; Back

 Print

Customer Ref#	<input type="text" value="201709130306656"/>	Reference Date	<input type="text" value="3-09-2017"/>
Service Name	<input type="text" value="KTB iPay Direct 02"/>	Effective Date	<input type="text" value="3-09-2017"/>
Total Amount	<input type="text" value="23,453.00"/>	Total Transaction	<input type="text"/>
File Name	<input type="text" value="IGDT02 เงินโอน.txt"/>		
Upload Description	<input type="text" value="Upload Description"/>		

กรณีเลือกเป็น iPay Direct  
 โอนบัญชีธนาคารกรุงไทย  
 จะแสดงรายชื่อบัญชีที่แถบ  
 Actual Account Name  
 เพื่อตรวจสอบรายการ

## Notification Information

Notify to  Email  SMS

Notify to Notify all  Email  SMS

Separate multiple email using a comma,

คลิกที่ Submit

ตรวจสอบรายละเอียดรายการโอนเงิน

Bank	Bank Name	Branch	Account	Account Name	Actual Account Name	Reference No	Amount
006	KTB	สำนักงานเหนือ	00000292117	Mr. มาริโอ เมาริโอ	นาย พิชญพงศ์ สิงหนัด	Ref no sms ref	1,233.00
006	KTB	สาขาสันทร	03100000455	Mr. พิชญพงศ์ สิงหนัด	นาย พิชญพงศ์ สิงหนัด		22,220.00

Showing 1 to 2 of 2 entries

&lt;&lt; &lt; 1 of 1 &gt; &gt;&gt;

# Government Transfer Step by Company Maker

 KTB Corporate Online : [Upload >](#)

 1 2 **Transfer Confirmation** 3

Please verify information and press 'Confirm' below.

Customer Ref#	201709130306656	Reference Date	13-09-2017
Service Name	KTB iPay Direct 02	Effective Date	13-09-2017
Total Amount	23,453.00	Total Transaction	2
File Name	IGDT02 เงินโอน.txt		
Upload Description	Upload Description		

**Notification Information:**

Notify to	Email	pattaravadee.sompong@ktb.co.th	SMS	0816297124
Notify all relevant		-		

คลิกที่ Confirm เพื่อยืนยัน  
การทำรายการ

Are you sure you want to submit customer Reference# 201709130306656 ?

[Cancel](#) [Confirm](#)

# Government Transfer Step by Company Maker

KTB Corporate Online : Upload &gt;

- 1
- 2
- 3

Transfer Finish

Please verify information and press 'Confirm' below.

Customer Ref#	201709130306656	Reference Date	13-09-2017
Service Name	KTB iPay Direct 02	Effective Date	13-09-2017
Total Amount	23,453.00	Total Transaction	2
File Name	IGDT02 เงินโอน.txt		
Upload Description	Upload Description		

## Notification Information:

Notify to	Email	pattaravadee.sompong@ktb.co.th	SMS	0816297124
Notify all relevant	-			

ปริ้นรายงานการทำรายการ

Please print document before you finish.

Finish

# Government Transfer Step by Company Maker

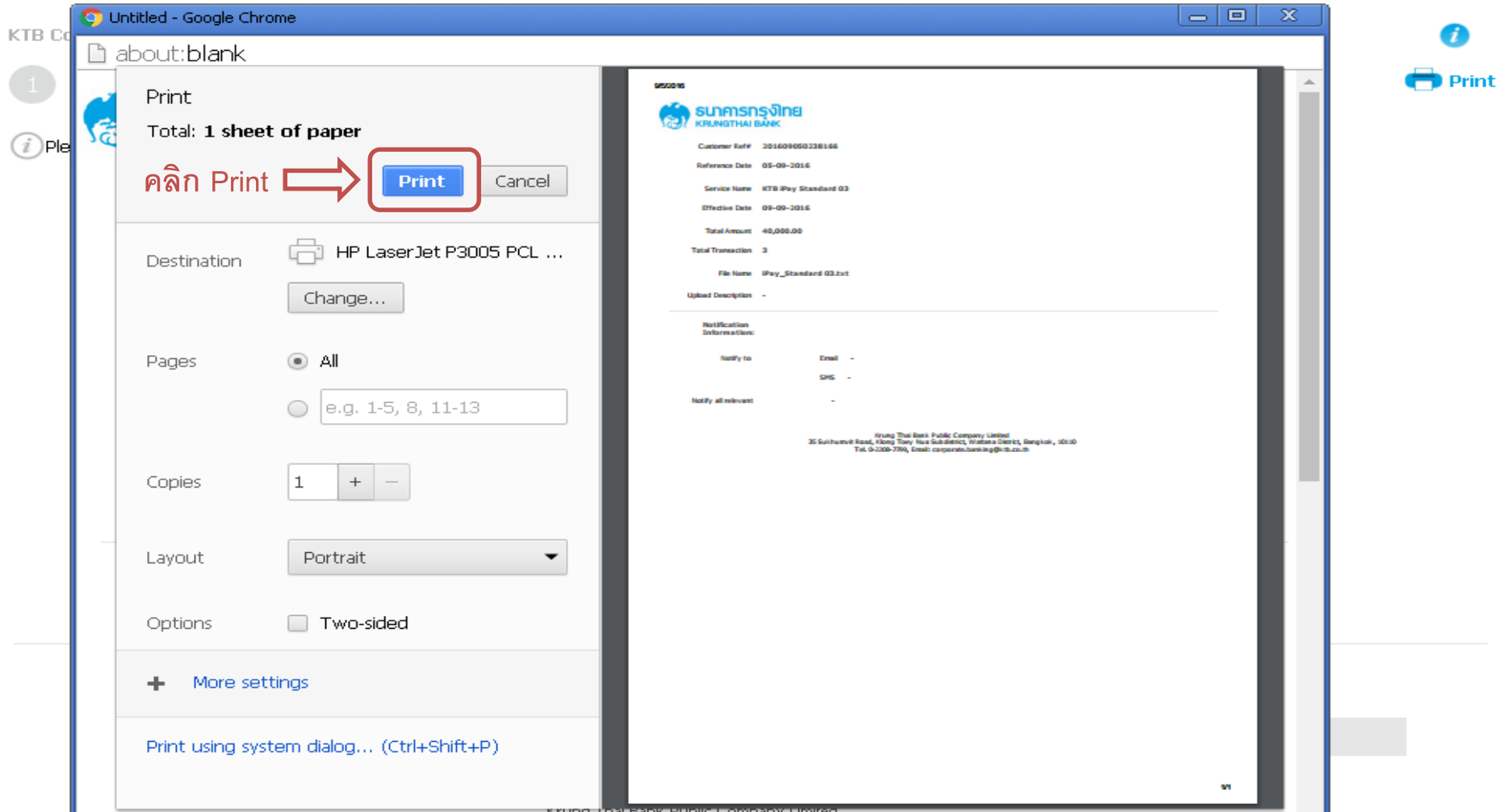

Print dialog box settings:

- Print
- Total: 1 sheet of paper
- คลิก Print → **Print** Cancel
- Destination: HP LaserJet P3005 PCL ...
- Change...
- Pages:  All
- e.g. 1-5, 8, 11-13
- Copies: 1
- Layout: Portrait
- Options:  Two-sided
- + More settings
- Print using system dialog... (Ctrl+Shift+P)

Transaction Confirmation Page (Background):

952016

ธนาคารกรุงไทย  
KRUNGTHAI BANK

Customer Ref# 201609050238166  
Reference Date 05-09-2016  
Service Name KTB iPay Standard 03  
Effective Date 09-09-2016  
Total Amount 40,000.00  
Total Transaction 3  
File Name iPay\_Standard 03.txt

Upload Description -

Notification Information:

Notify to	Email	-
	SMS	-
Notify all relevant		-

Krung Thai Bank Public Company Limited  
35 Sukhumvit Road, Khong Toey Nua Sub-District, Watana District, Bangkok, 10110  
Tel. 0-209-7393, Email: corporate.banking@ktb.co.th

# Government Transfer Step by Company Maker

KTB Corporate Online : [Upload](#) >

1 2 **3** Transfer Finish

 Please verify information and press 'Confirm' below.

Customer Ref#	201709130306656	Reference Date	13-09-2017
Service Name	KTB iPay Direct 02	Effective Date	13-09-2017
Total Amount	23,453.00	Total Transaction	2
File Name	IGDT02 เงินโอน.txt		
Upload Description	Upload Description		

Notification Information:

Notify to	Email	pattaravadee.sompong@ktb.co.th	SMS	0816297124
Notify all relevant		-		

คลิก Finish เพื่อสิ้นสุดการ  
ทำรายการ

Please print document before you finish.

[Finish](#)

# Government Transfer Step by Company Maker

ธนาคารกรุงไทย KRUNGTHAI BANK | Biz GROWING by KTB

Hi, ศรีสัมพันธ์ บริษัท ชีกร์ สตาร์ ทราเวล จำกัด  [Logout](#)

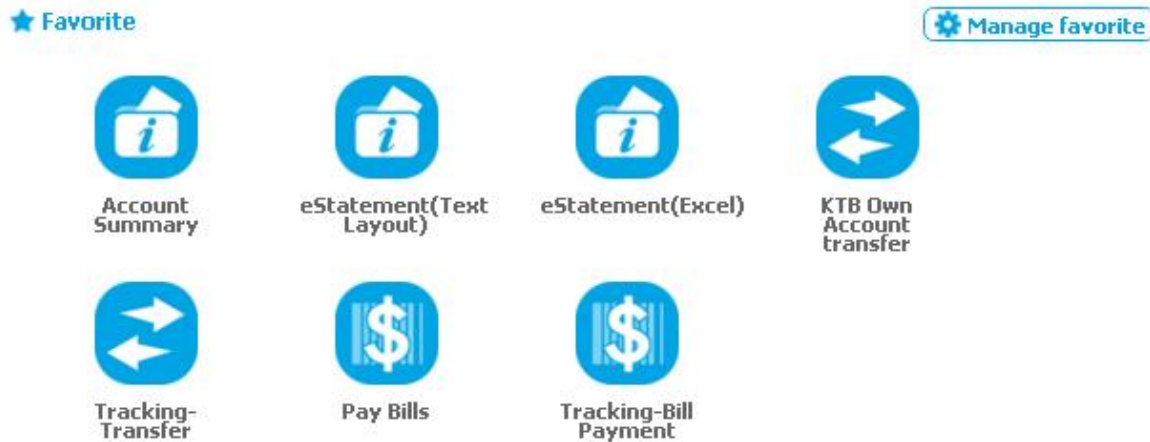

Current Time: 21 Jun 2016 14:35:00  
Time out : 14 minutes 55 seconds

Home Inbox

ทำรายการเสร็จ คลิกที่ปุ่ม Logout

★ Favorite [Manage favorite](#)

-  Account Summary
-  eStatement (Text Layout)
-  eStatement (Excel)
-  KTB Own Account transfer
-  Tracking-Transfer
-  Pay Bills
-  Tracking-Bill Payment

# Company Authorizer

ผู้อนุมัติรายการ

## แนะนำบริการ GFMIS on KTB Corporate Online

หน้าจอระบบ KTB Corporate online สำหรับ Maker, Authorizer

URL : <https://www.bizgrowing.ktb.co.th>

Please Sign In

Company ID

User ID

Password

2FAPassword

Login

Welcome to  
KTB Corporate Online

If this your first time to KTB Corporate Online, Please [Click Here](#)

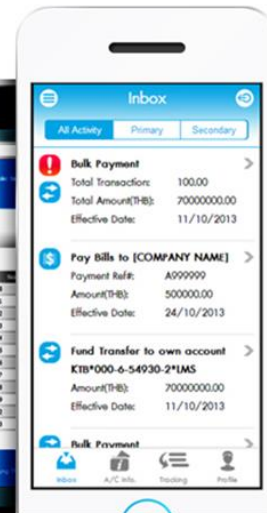
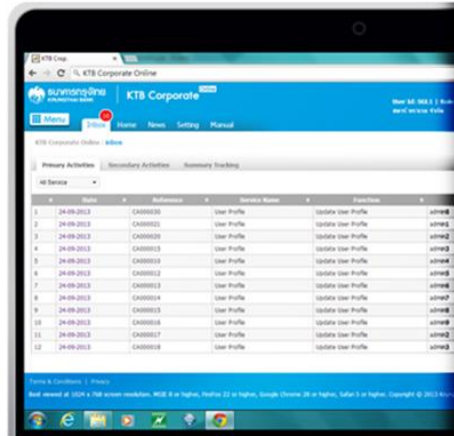

# GFMIS Transaction Step by Company Authorizer

Welcome to  
KTB Corporate Online

Please Sign In

Company ID

พิมพ์ Company ID คือ **GMISXXXXXX**  
(**XXXXXX** คือ ตัวเลขที่ได้จากระบบ 6 หลัก)

User ID

พิมพ์ User ID เช่น **AUTH98** ที่ได้รับแจ้ง  
จาก ADMIN ของหน่วยงาน

Password

พิมพ์ Password ที่ **AUTHORIZER** ตั้งเอง

2FAPassword

Login

4. กด login

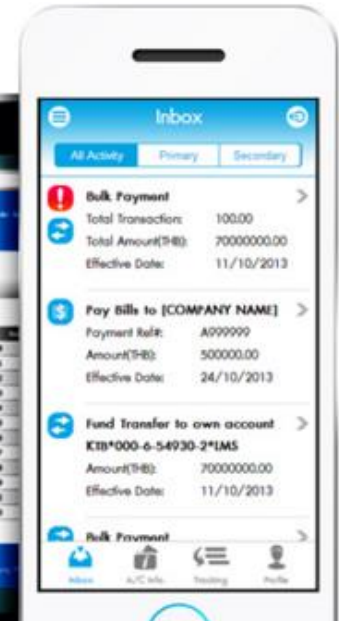

[Terms & Conditions](#) | [Privacy](#) | [Contact Us](#)

Best viewed at 1024 x 768 screen resolution. MSIE 8 or higher, FireFox 22 or higher, Google Chrome 28 or higher, Safari 5 or higher. Copyright © 2013 Krung Thai Bank PCL, All Rights Reserved.

For any further questions, please feel free to contact us at:

Cash Management Call Center Tel. 02-208-7799 (8:00 a.m. - 5:00 p.m.)

# Government Transfer Step by Company Authorizer

Hi, อ่าพันธ์  
บริษัท ชิกซ์ สตาร์ ทราเวล จำกัด Logout

Home Inbox Support

★ Favorite

Account Summary e-Statement (Text Layout) e-Statement (Excel) KTB Own Account transfer KTB 3rd Party Account transfer

Make transfer (Upload) Tracking Outstanding Bill Make a payment Tracking

Make Payroll Make Payroll(Upload) Manage Employee Manage Template Tracking

Setting

What new

เงินฝากปลอดภาษี  
รับดอกเบี้ยเต็มๆ สูงๆ

3.8%

เงินฝากประจำ KTB Zero Tax Extra ที่ธนาคารกรุงไทยทุกสาขา

- เงินฝากปลอดภาษีระยะเวลาฝาก 24 เดือน ฝากเป็นจำนวนเท่ากันทุกเดือน
- ฝากขั้นต่ำ 1,000 บาท สูงสุดไม่เกิน 25,000 บาท
- อัตราดอกเบี้ยคงที่ 3.80% ต่อปี
- 5 ปี - 31 มกราคม 2557

คลิกที่ Inbox

# Government Transfer Step by Company Authorizer

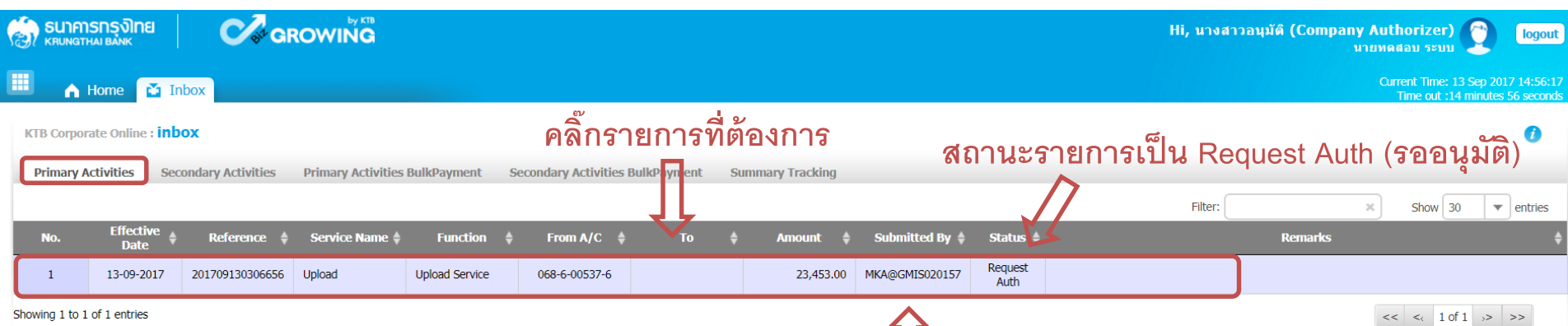

KTB Corporate Online : **inbox**

Primary Activities   Secondary Activities   Primary Activities BulkPayment   Secondary Activities BulkPayment   Summary Tracking

Filter:  Show 30 entries

No.	Effective Date	Reference	Service Name	Function	From A/C	To	Amount	Submitted By	Status	Remarks
1	13-09-2017	201709130306656	Upload	Upload Service	068-6-00537-6		23,453.00	MKA@GMS020157	Request Auth	

Showing 1 to 1 of 1 entries

คลิกรายการที่ต้องการ

สถานะรายการเป็น Request Auth (รออนุมัติ)

ระบบจะแสดง User ID ของ  
ผู้ทำรายการเข้ามา

# Government Transfer Step by Company Authorizer

ตรวจสอบวันที่รายการมีผล

Customer Ref# 201709130306656

Reference Date 13-09-2017

Service Name KTB iPay Direct 02

Effective Date 13-09-2017

Total Amount 23,453.00

Total Transaction 2

ตรวจสอบจำนวนรายการและจำนวนเงิน

File Name IGDT02 เงินโอน.txt

Upload Description -

### Notification Information:

Notify to Email pattaravadee.sompong@ktb.co.th

SMS 0816297124

Notify all relevant -

Cancel View Approve Reject

คลิกที่ View กรณีต้องการดูรายละเอียดรายการ

# Government Transfer Step by Company Authorizer : Approve รายการ

1 2 3

 Print

Customer Ref#	201709130306656	Reference Date	13-09-2017
Service Name	KTB iPay Direct 02	Effective Date	13-09-2017
Total Amount	23,453.00	Total Transaction	2
File Name	IGDT02 เงินโอน.txt		
Upload Description	-		

**Notification Information:**

Notify to	Email	pattaravadee.sompong@ktb.co.th	SMS	0816297124
Notify all relevant		-		

คลิกที่ Approve

 Cancel View **Approve** Reject

 ตรวจสอบรายละเอียดรายการโอนเงิน

Bank	Bank Name	Branch	Account	Account Name	Actual Account Name	Reference No	Amount
006	KTB	สำนักงานเหนือ	00000292117	Mr. มาริโอ เมาริโอ	นาย พิชญ์พงศ์ สิงหนัด	Ref no sms ref	1,233.00
006	KTB	สาขาสุนทร	03100000455	Mr. พิชญ์พงศ์ สิงหนัด	นาย พิชญ์พงศ์ สิงหนัด		22,220.00

Showing 1 to 2 of 2 entries

&lt;&lt; &lt; 1 of 1 &gt; &gt;&gt;

# Government Transfer Step by Company Authorizer : Approve รายการ

1 2 **Transfer Confirmation** 3

Please verify information and press 'Confirm' below.

Customer Ref#	201709130306656	Reference Date	13-09-2017
Service Name	KTB iPay Direct 02	Effective Date	13-09-2017
Total Amount	23,453.00	Total Transaction	2
File Name	IGDT02 เงินโอน.txt		
Upload Description	-		

Notification Information:

Notify to	Email	pattaravadee.sompong@ktb.co.th	SMS	0816297124
Notify all relevant		-		

คลิกที่ Confirm

Are you sure you want to approve customer Reference# 201709130306656 ?

Cancel

Confirm

# Government Transfer Step by Company Authorizer : Approve รายการ

1 2 **3** Transfer Finish

 Print

 Please verify information and press 'Confirm' below.

Customer Ref#	201709130306656	Reference Date	13-09-2017
Service Name	KTB iPay Direct 02	Effective Date	13-09-2017
Total Amount	23,453.00	Total Transaction	2
File Name	IGDT02 เงินโอน.txt		
Upload Description	-		

Notification Information:

Notify to	Email	pattaravadee.sompong@ktb.co.th	SMS	0816297124
Notify all relevant		-		

คลิกที่ Finish

Please print document before you finish.

[Finish](#)

# Government Transfer Step by Company Authorizer : Reject รายการ

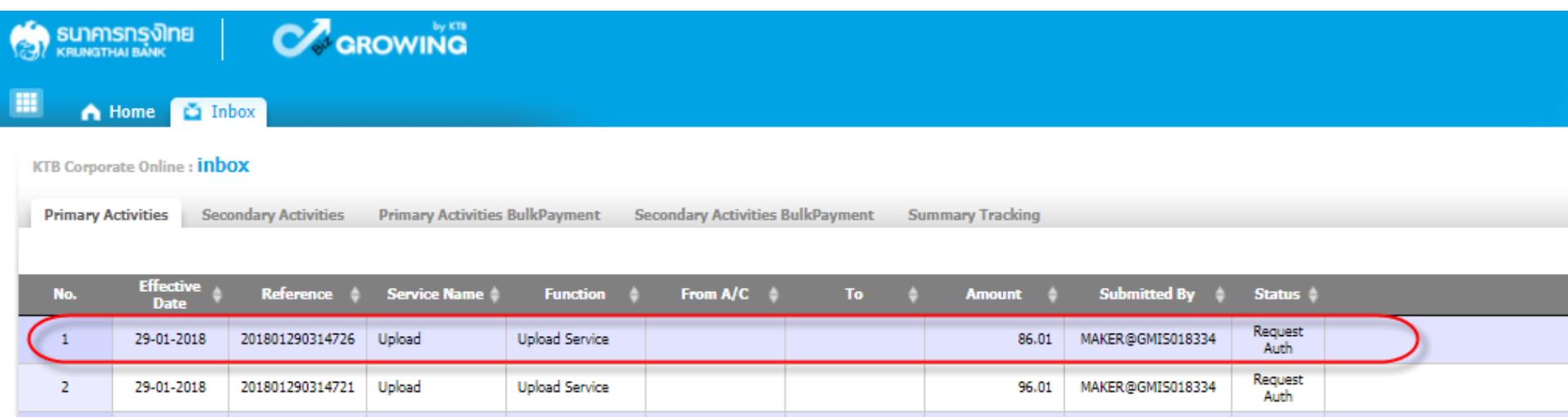

KTB Corporate Online : **inbox**

Primary Activities   Secondary Activities   Primary Activities BulkPayment   Secondary Activities BulkPayment   Summary Tracking

No.	Effective Date	Reference	Service Name	Function	From A/C	To	Amount	Submitted By	Status
1	29-01-2018	201801290314726	Upload	Upload Service			86.01	MAKER@GMIS018334	Request Auth
2	29-01-2018	201801290314721	Upload	Upload Service			96.01	MAKER@GMIS018334	Request Auth

# Government Transfer Step by Company Authorizer : Reject รายการ

KTB Corporate Online : [Upload](#) > [Transaction Detail](#)

- 1
- 2
- 3

Customer Ref#	201801290314726	Reference Date	29-01-2018
Service Name	KTB iPay Direct 02	Effective Date	29-01-2018
Total Amount	86.01	Total Transaction	3
File Name	Case 3-Upload G1& Reject G2.txt		
Upload Description	-		

Notification Information:

Notify to Email -  SMS -

Notify all relevant -

# Government Transfer Step by Company Authorizer : Reject รายการ

KTB Corporate Online : Upload > Transaction Detail

1 2 **Transfer Confirmation** 3

Please verify information and press 'Confirm' below.

Customer Ref#	201801290314726	Reference Date	29-01-2018
Service Name	KTB iPay Direct 02	Effective Date	29-01-2018
Total Amount	86.01	Total Transaction	3
File Name	Case 3-Upload G1& Reject G2.txt		
Upload Description	-		

Rejected Reason

← ระบุเหตุผลในการ Reject รายการ

Notification Information:

Notify to Email  SMS

Notify all relevant

Are you sure you want to reject customer Reference# 201801290314726 ?

[Cancel](#)

[Confirm](#)

# Government Transfer Step by Company Authorizer : Reject รายการ

KTB Corporate Online : [Upload](#) > [Transaction Detail](#)

1 2 **Transfer Confirmation** 3

*Please verify information and press 'Confirm' below.*

Customer Ref#	201801290314726	Reference Date	29-01-2018
Service Name	KTB iPay Direct 02	Effective Date	29-01-2018
Total Amount	86.01	Total Transaction	3
File Name	Case 3-Upload G1& Reject G2.txt		
Upload Description	-		
Rejected Reason	Test Reject		

Notification Information:

Notify to	Email	-	SMS	-
Notify all relevant	-			

Are you sure you want to reject customer Reference# 201801290314726 ?

[Cancel](#)

[Confirm](#)

กด Confirm

# Government Transfer Step by Company Authorizer : Reject รายการ

ธนาคารกรุงไทย KRUNGTHAI BANK |  by KTB

Hi, Yok (Company Authorizer) สาขาถนนสุขุมวิท+1513  [Logout](#)

Current Time: 29 Jan 2018 11:55:38  
Time out :14 minutes 58 seconds

Home Inbox

KTB Corporate Online : Upload > Transaction Detail

1 2 3 **Transfer Finish**

Please verify information and press 'Confirm' below.

Customer Ref#	201801290314726	Reference Date	29-01-2018
Service Name	KTB iPay Direct 02	Effective Date	29-01-2018
Total Amount	86.01	Total Transaction	3
File Name	Case 3-Upload G1& Reject G2.txt		
Upload Description	-		
Rejected Reason	Test Reject		

Notification Information:

Notify to	Email	-	SMS	-
Notify all relevant		-		

คลิกที่ Finish

Please print document before you finish.

**Finish**

# Government Transfer Step by Company Maker : Delete รายการที่ Reject

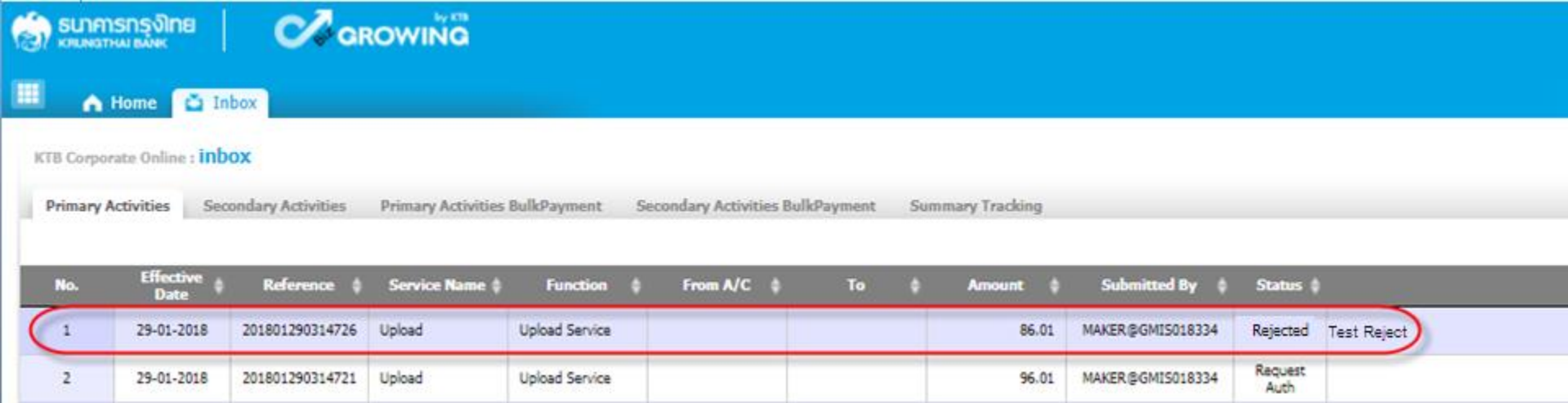

KTB Corporate Online : **inbox**

Primary Activities   Secondary Activities   Primary Activities BulkPayment   Secondary Activities BulkPayment   Summary Tracking

No.	Effective Date	Reference	Service Name	Function	From A/C	To	Amount	Submitted By	Status	
1	29-01-2018	201801290314726	Upload	Upload Service			86.01	MAKER@GMIS018334	Rejected	Test Reject
2	29-01-2018	201801290314721	Upload	Upload Service			96.01	MAKER@GMIS018334	Request Auth	

# Government Transfer Step by Company Maker : Delete รายการที่ Reject

Warning: This Transaction is back-dated.

KTB Corporate Online : [Upload](#) > Transaction Detail

[Back](#)

 Print

Customer Ref#

Reference Date

Service Name

Effective Date

Total Amount

Total Transaction

File Name

Upload Description

### Notification Information

Notify to

Email

SMS

Notify to Notify all

Separate multiple email using a comma,  
 Email  SMS

  
คลิก Delete

# Government Transfer Step by Company Maker : Delete รายการที่ Reject

Warning: This Transaction is back-dated.

KTB Corporate Online : [Upload](#) > Transaction Detail

[Back](#)

 Print

Customer Ref#

Reference Date

Service Name

Effective Date

Total Amount

Total Transaction

File Name

Upload Description

### Notification Information

Notify to

Email

SMS

Notify to Notify all

Email  SMS  
Separate multiple email using a comma,

[Cancel](#)

[Confirm](#)

คลิก Confirm

## Upload Status Inquiry

การเรียกดูติดตามสถานะการทำรายการ

# Government Transfer Step by Upload Status Inquiry

ธนาคารกรุงไทย KRUNGTHAI BANK

Biz GROWING by KTB

Hi, ศรีสัมพันธ์  
บริษัท ชีคซ์ สตาร์ ทราเวล จำกัด  [Logout](#)

Current Time: 21 Jun 2016 14:35:00  
Time out : 14 minutes 55 seconds

Home Inbox

★ Favorite **คลิกที่ปุ่ม**

Manage favorite

- Account Summary
- eStatement(Text Layout)
- eStatement(Excel)
- KTB Own Account transfer
- Tracking-Transfer
- Pay Bills
- Tracking-Bill Payment

**What new**

เงินฝากปลอดภาษี  
รับดอกเบี้ยเต็มๆ สูงๆ

**3.8%**

เงินฝากประจำ KTB Zero Tax Extra ที่ธนาคารกรุงไทยทุกสาขา

- เงินฝากปลอดภาษีระยะเวลาฝาก 24 เดือน ฝากเงินจำนวนเท่ากันทุกเดือน
- ฝากขั้นต่ำ 1,000 บาท สูงสุดไม่เกิน 25,000 บาท
- อัตราดอกเบี้ยคงที่ 3.80% ต่อปี
- วันที่ - 31 มกราคม 2557

## Government Transfer Step for Tracking – Upload Status Inquiry

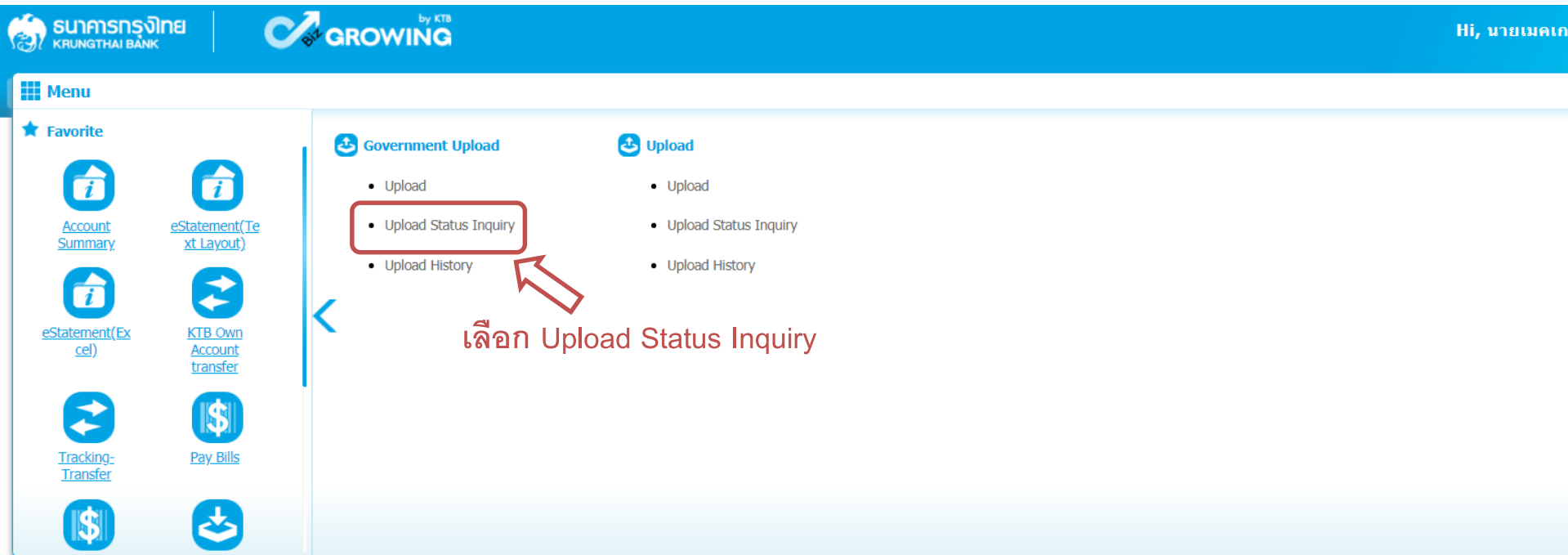

## Government Transfer Step for Tracking – Upload Status Inquiry

ธนาคารกรุงไทย KRUNGTHAI BANK |  by KTB

Hi, นายเนตเกอร์ (Company Maker) นายอดสอน ระบบ  [logout](#)

Current Time: 22 Feb 2018 12:02:42  
Time out :14 minutes 18 seconds

Home Inbox

KTB Corporate Online : [Upload](#) > Upload Status Inquiry 

Please specify searching criteria :

From Date   To Date  

Service Name  

เลือก Date และ Service Name ที่ต้องการค้นหา จากนั้นคลิก Search

# Government Transfer Step for Tracking – Upload Status Inquiry

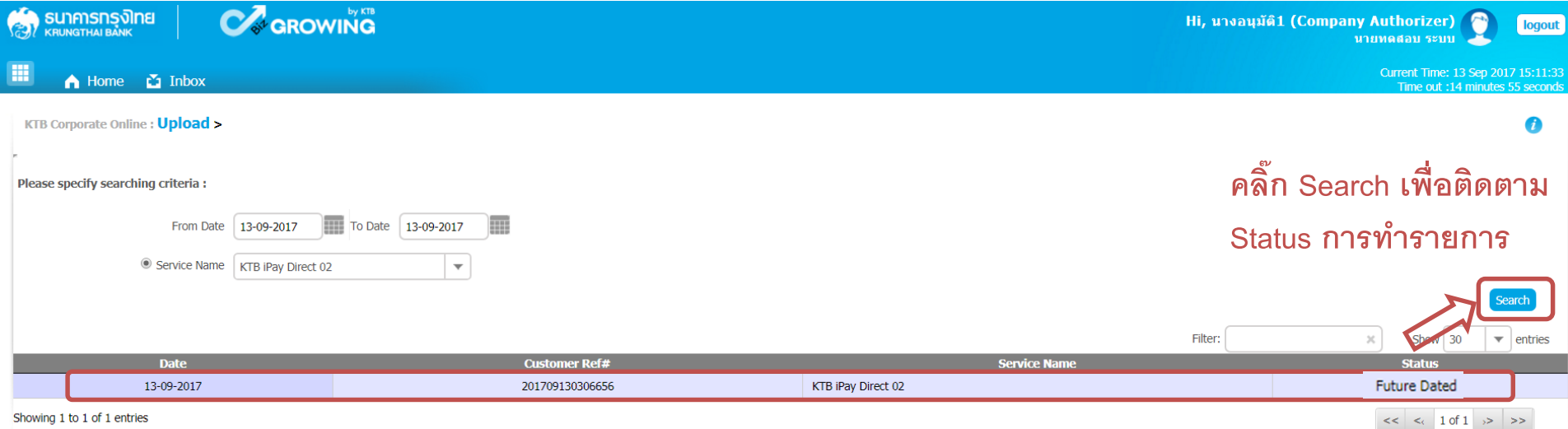

Hi, นางอนุมดี1 (Company Authorizer) นายทดสอบ ระบบ [logout](#)

Current Time: 13 Sep 2017 15:11:33  
Time out :14 minutes 55 seconds

KTB Corporate Online : [Upload](#) >

Please specify searching criteria :

From Date: 13-09-2017 To Date: 13-09-2017

Service Name: KTB iPay Direct 02

Filter:  Show 30 entries

Date	Customer Ref#	Service Name	Status
13-09-2017	201709130306656	KTB iPay Direct 02	Future Dated

Showing 1 to 1 of 1 entries

คลิก Search เพื่อติดตาม Status การทำรายการ

## สถานะการทำรายการ

1. รายการจ่ายเงิน ที่ส่งรายการล่วงหน้า ต้องขึ้นสถานะ Future Dated แสดงว่ารายการให้ธนาคารเรียบร้อยแล้ว

## สถานะรายการอื่นๆ

- Wait for Authorizer หมายถึง อยู่ระหว่างรออนุมัติรายการ
- Authorized หมายถึง รายการได้รับการอนุมัติด้วย Authorizer ครบแล้ว
- Submitting/Queued หมายถึง ระบบอยู่ระหว่างรอชำระเงินเข้า/หักบัญชี

# Government Transfer Step for Tracking – Upload Status Inquiry

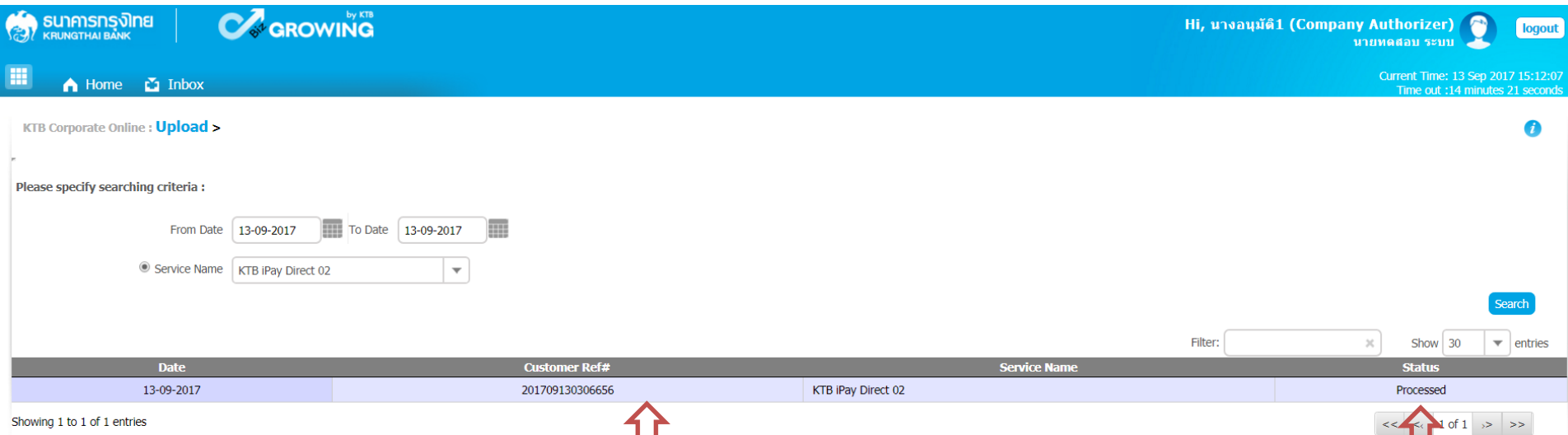

KTB Corporate Online : **Upload** >

Please specify searching criteria :

From Date: 13-09-2017 To Date: 13-09-2017

Service Name: KTB iPay Direct 02

Search

Filter: [ ] Show 30 entries

Date	Customer Ref#	Service Name	Status
13-09-2017	201709130306656	KTB iPay Direct 02	Processed

Showing 1 to 1 of 1 entries

คลิกที่รายการเพื่อตรวจสอบข้อมูลการทำรายการ

2. รายการจ่ายเงินที่ระบบประมวลผลการทำรายการเสร็จสิ้น ขึ้นสถานะ

-Processed หมายถึง ระบบประมวลผลการเข้า/หักบัญชี สำเร็จทุกรายการ

-Processed with error หมายถึง ระบบประมวลผลการเข้า/หักบัญชี มีทั้งรายการสำเร็จและไม่สำเร็จ

# Government Transfer Step for Tracking – Upload Status Inquiry

KTB Corporate Online : Upload >

< Back

Print

Customer Ref#	201709130306656	Reference Date	13-09-2017
Service Name	KTB iPay Direct 02		
Total Amount	23,453.00	Total Transaction	2
Fee Amount	0.00	Authorize Date	13-09-2017
Status	Processed		
Description	Payment Validated Successfully		
Notify to Email	-	Notify to SMS	-

## Upload History

ประวัติการทำรายการ

# Government Transfer Step by – Upload History

ธนาคารกรุงไทย KRUNGTHAI BANK | Biz GROWING by KTB

Hi, ศรีสัมพันธ์ บริษัท ชีคซ์ สตาร์ ทราเวล จำกัด  Logout

Current Time: 21 Jun 2016 14:35:00  
Time out : 14 minutes 55 seconds

Home Inbox

★ Favorite **คลิกที่ปุ่ม** Manage favorite

- Account Summary
- eStatement(Text Layout)
- eStatement(Excel)
- KTB Own Account transfer
- Tracking-Transfer
- Pay Bills
- Tracking-Bill Payment

What new

เงินฝากปลอดภาษี  
รับดอกเบี้ยเต็มๆ สูงๆ

3.8%

เงินฝากประจำ KTB Zero Tax Extra ที่ธนาคารกรุงไทยทุกสาขา

- เงินฝากปลอดภาษีระยะเวลาฝาก 24 เดือน ฝากเป็นจำนวนเท่ากันทุกเดือน
- ฝากขั้นต่ำ 1,000 บาท สูงสุดไม่เกิน 25,000 บาท
- อัตราดอกเบี้ยคงที่ 3.80% ต่อปี
- วันที่ - 31 มกราคม 2557

# Government Transfer Step for Tracking – Upload History

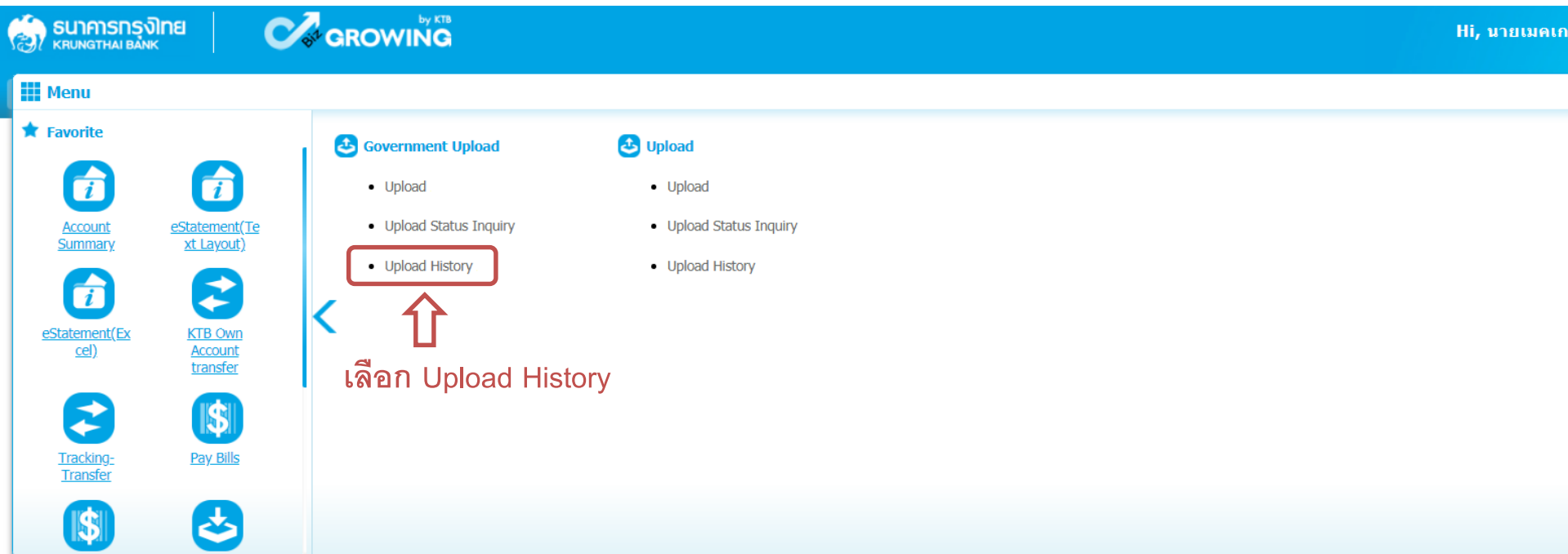

ธนาคารกรุงไทย  
KRUNGTHAI BANK

BIZ GROWING by KTB

Hi, นายแพทย์

Menu

★ Favorite

- Account Summary
- eStatement(Te xt Layout)
- eStatement(Excel)
- KTB Own Account transfer
- Tracking-Transfer
- Pay Bills

Government Upload

- Upload
- Upload Status Inquiry
- Upload History

Upload

- Upload
- Upload Status Inquiry
- Upload History

เลือก Upload History

# Government Transfer Step for Tracking – Upload History

ธนาคารกรุงไทย KRUNGTHAI BANK |  by KTB

Hi, นายมนตรี (Company Maker) นายต๋อง ระบบ  [logout](#)

Home Inbox

Current Time: 22 Feb 2018 12:25:18  
Time out :14 minutes 43 seconds

KTB Corporate Online : [Upload](#) > Upload History

Please specify searching criteria :

From Date: 06-09-2017 To Date: 26-10-2017

Service Name: KTB IPay Direct 02

Status: FAILED

Customer Ref#

เลือกเงื่อนไขของรายการที่ต้องการค้นหา จากนั้นคลิก Search

# Government Transfer Step for Tracking – Upload History

Hi, นายเนตเทอร์ (Company Maker)  
 นายเนตเทอร์ ระบบ  [logout](#)

Current Time: 22 Feb 2018 12:27:07  
 Time out :12 minutes 53 seconds

KTB Corporate Online : [Upload](#) > [Upload History](#)

Please specify searching criteria :

From Date 
To Date

Service Name

Status

Customer Ref#

คลิกรายการที่ต้องการเรียกดู  
User Log ของผู้ที่ทำรายการ

Show  entries

Date	Customer Ref#	Service Name	Status
13-09-2017	201709130306656	KTB iPay Direct 02	COMPLETE DOWNLOAD
13-09-2017	โอนเงินcust ref	KTB iPay Direct 02	COMPLETE DOWNLOAD
20-09-2017	201709200307261	KTB iPay Direct 02	COMPLETE DOWNLOAD

Showing 1 to 3 of 3 entries

<< < 1 of 1 > >>

ระบบแสดงข้อมูลตามเงื่อนไขของการค้นหารายการ

# Government Transfer Step for Tracking – Upload History

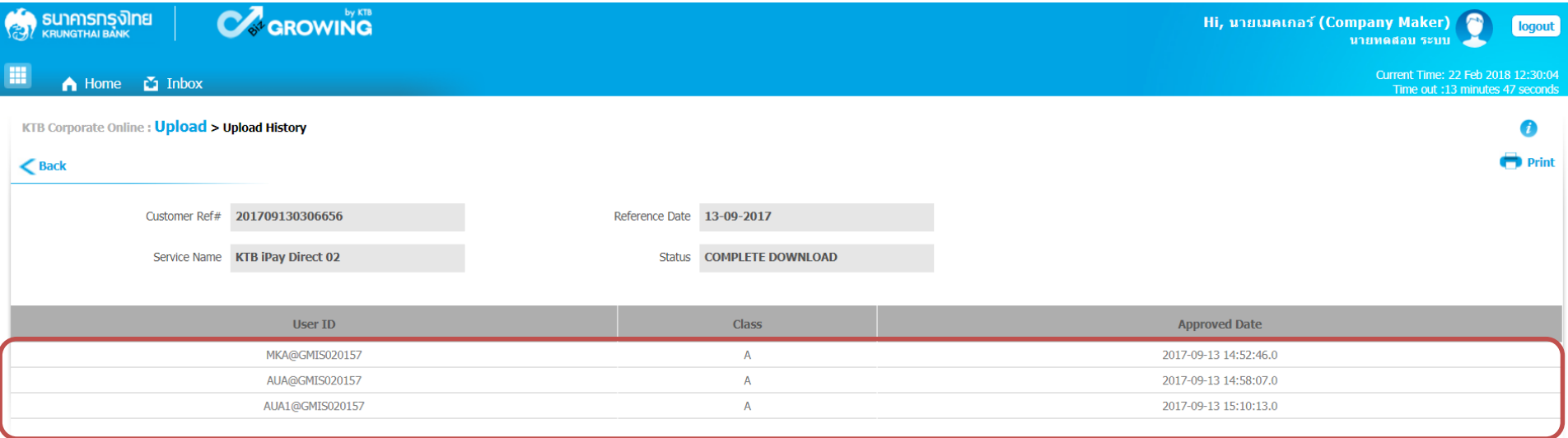

KTB Corporate Online : **Upload** > Upload History

Customer Ref# **201709130306656**      Reference Date **13-09-2017**  
 Service Name **KTB iPay Direct 02**      Status **COMPLETE DOWNLOAD**

User ID	Class	Approved Date
MKA@GMIS020157	A	2017-09-13 14:52:46.0
AUA@GMIS020157	A	2017-09-13 14:58:07.0
AUA1@GMIS020157	A	2017-09-13 15:10:13.0

ระบบแสดง User Log ผู้ที่ทำรายการและวันเวลาที่  
ทำรายการ

Download

การเรียกดูรายงาน

# การเรียกรายงานจ่ายเงินผ่านระบบ KTB Corporate Online

SERVICE TYPE	การอนุมัติ	การ Download รายงาน
KTB I-Pay direct 02 KTB I-Pay direct 03	ภายในวันที่เข้าเงิน	หลังอนุมัติ 1 ชั่วโมง
	ล่วงหน้าก่อนวันมีผล	หลังเวลา 9.00 น.
KTB I-Pay Standard 03 KTB I-Pay Standard 04	ล่วงหน้า 2 วันทำการธนาคาร ก่อนวันที่เข้าเงิน	วันที่เข้าเงิน หลังเวลา 17.30 น.

# Government Transfer Step for - Download

ธนาคารกรุงไทย KRUNGTHAI BANK

Biz GROWING by KTB

Hi, ศรีสัมพันธ์  
บริษัท ชีคซ์ สตาร์ ทราเวล จำกัด  [Logout](#)

Current Time: 21 Jun 2016 14:35:00  
Time out : 14 minutes 55 seconds

Home Inbox

★ Favorite **คลิกที่ปุ่ม**

[Account Summary](#) [eStatement\(Text Layout\)](#) [eStatement\(Excel\)](#) [KTB Own Account transfer](#)

[Tracking-Transfer](#) [Pay Bills](#) [Tracking-Bill Payment](#)

[Manage favorite](#)

What new

เงินฝากปลอดภาษี  
รับดอกเบี้ยเต็มๆ สูงๆ

3.8%

เงินฝากประจำ KTB Zero Tax Extra ที่ธนาคารกรุงไทยทุกสาขา

- เงินฝากปลอดภาษีระยะเวลาฝาก 24 เดือน ฝากเป็นจำนวนเท่ากันทุกเดือน
- ฝากขั้นต่ำ 1,000 บาท สูงสุดไม่เกิน 25,000 บาท
- อัตราดอกเบี้ยคงที่ 3.80% ต่อปี
- วันปี - 31 มกราคม 2557

# Government Transfer Step for – Download

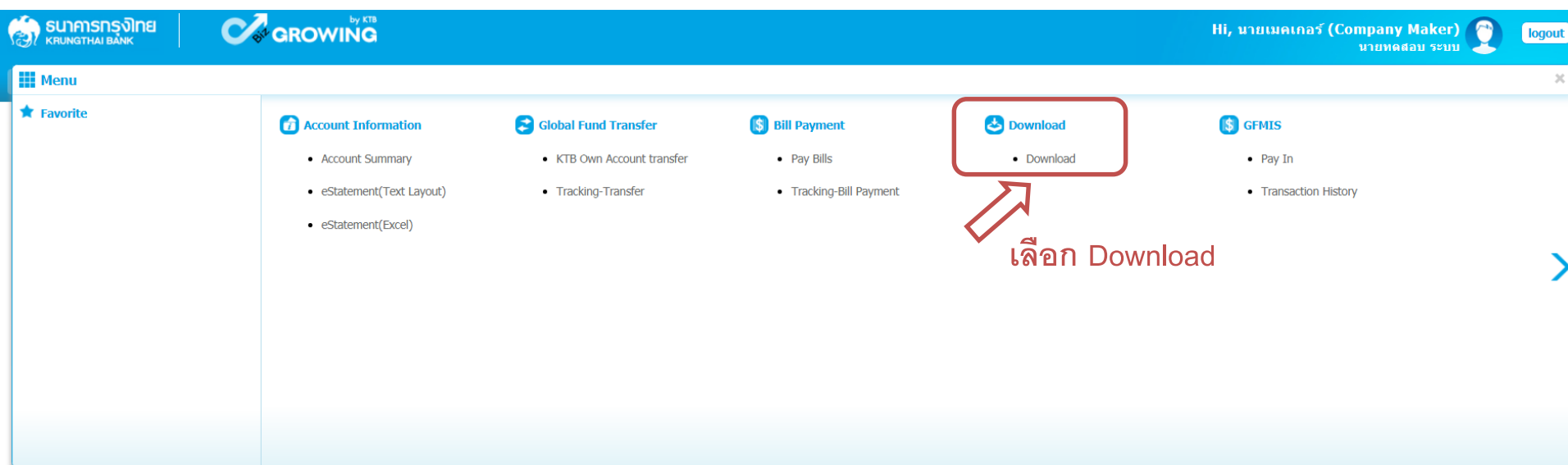

Menu

Favorite

Account Information

- Account Summary
- eStatement(Text Layout)
- eStatement(Excel)

Global Fund Transfer

- KTB Own Account transfer
- Tracking-Transfer

Bill Payment

- Pay Bills
- Tracking-Bill Payment

Download

- Download

GFMS

- Pay In
- Transaction History

เลือก Download

# Government Transfer Step for – Download

ธนาคารกรุงไทย KRUNGTHAI BANK |  by KTB

Hi, นายเนตเทอร์ (Company Maker) นายทดสอบ ระบบ  [logout](#)

Current Time: 22 Feb 2018 12:36:13  
Time out :14 minutes 43 seconds

Home | Inbox

KTB Corporate Online : [Download](#) > Download

Please specify searching criteria :

Date  ▼

Service Name  ▼

Customer Ref#

2. เลือก Service Name ที่ทำ  
รายการ หรือระบุ Customer Ref

From Date

1. เลือกวันที่ทำการ Upload File

เลือกเงื่อนไขของรายการที่ต้องการค้นหา จากนั้นคลิก Search

# Government Transfer Step for – Download

Hi, นายเนตเจอร์ (Company Maker)  
 นายเนตเจอร์ ระบบ  [Logout](#)

Home
Inbox

Current Time: 22 Feb 2018 12:43:25  
 Time out :7 minutes 31 seconds

KTB Corporate Online : [Download](#) > **Download**

Please specify searching criteria :

Date:  From Date:  To Date:

Service Name:   
 Customer Ref#:

คลิก Download Reports เพื่อ Download รายงาน

entries

(0)	Loaded Date	Data Date	Title	Customer Ref#	Service Name	Status	Download Report
<input type="checkbox"/>	13-09-2017	13-09-2017	IGDT02 เงินโอน.txt	201709130306656	KTB iPay Direct 02	CMPLT	<a href="#">Download Reports</a>
<input type="checkbox"/>	20-09-2017	20-09-2017	โอนเงินกรุงไทย DC46.txt	201709200307261	KTB iPay Direct 02	CMPLT	<a href="#">Download Reports</a>
<input type="checkbox"/>	13-09-2017	13-09-2017	IGDT02 เงินโอน1.txt	โอนเงินcust ref	KTB iPay Direct 02	CMPLT	<a href="#">Download Reports</a>

Showing 1 to 3 of 3 entries

<< < 1 of 1 > >>

# Government Transfer Step for – Download

Hi, นายเนตเทอร์ (Company Maker)  
 นายเนตเทอร์ ระบบ  [Logout](#)

[Home](#) [Inbox](#)

Current Time: 22 Feb 2018 12:44:30  
 Time out :14 minutes 46 seconds

KTB Corporate Online : [Download](#) > Download ?

Report ID	Report Name	Download
CTF037	CTF037 Payment Detail Complete Transaction Report	
CTF038	CTF038 Payment Detail Incomplete Transaction Report	
CTF087	CTF087 Payment Summary Complete Report	
CTF088	CTF088 Payment Summary Incomplete Transaction	

Showing 1 to 4 of 4 entries [Back](#)

## รูปแบบรายงานมาตรฐาน มี 4 รูปแบบ

- CTF037 Payment Detail Complete Transaction Report คือ รายงานแสดงรายละเอียดการทำรายการเข้า / หักบัญชี สำหรับรายการที่สำเร็จ
- CTF038 Payment Detail Incomplete Transaction Report คือ รายงานแสดงรายละเอียดการทำรายการเข้า / หักบัญชี สำหรับรายการที่ไม่สำเร็จ
- CTF087 Payment Summary Complete Report คือ รายงานสรุปการทำรายการเข้า/หัก บัญชีสำเร็จ
- CTF088 Payment Summary Incomplete Transaction คือ รายงานสรุปการทำรายการเข้า/หัก บัญชีสำเร็จ

## Government Transfer Report – Payment Detail Complete Transaction Report

 <p><b>Payment ID : 10884</b>  <b>Customer Ref# : 201709130306656</b>  <b>Service Name : KTB iPay Direct 02</b>  <b>Minimum Per Bulk : 0.00</b></p>	<p><b>Company ID : GMIS020157</b>  <b>Company Name : นายอดุลย์ ธรรม</b></p> <p><b>Narrative : จ่ายเงินGMIS02</b>  <b>Sending Bank/Branch/Account : 006/0068/0686005376</b>  <b>Debit Date : 13/09/2017</b></p>	<p><b>CTF037 Payment Detail Complete Transaction Report</b>  <b>Upload Date : 13/09/2017</b>  <b>Effective Date : 13/09/2017</b>  <b>Print Date : 22/02/2018 Print Time : 12:53:39</b>  <b>( Detail Part)</b></p> <p style="text-align: right;">Page 1 of 2</p>
--	--	---

### KTB Account Transferred

#### 006-0000/0000 - NANA MAY OFFICE

Item	Bank-Branch	Account No	PromptPay	Account Name	Srv	Type	System	Ref. No.	Tr. Amt	Approve.Amt	FeeAmt	NetAmt	
1	006-0000	00000292117		ทดสอบเงินกู้ And	14	C	Direct Credit	Ref no sms ref	1,233.00	1,233.00	10.00	1,223.00	
									1	1,233.00	1,233.00	10.00	1,223.00

#### 006-0310/0310 - SURIN BR.

Item	Bank-Branch	Account No	PromptPay	Account Name	Srv	Type	System	Ref. No.	Tr. Amt	Approve.Amt	FeeAmt	NetAmt	
1	006-0310	03100000455		บุรพา	14	C	Direct Credit		22,220.00	22,220.00	10.00	22,210.00	
									1	22,220.00	22,220.00	10.00	22,210.00

### Payment Total

<b>Total KTB Account Transfer</b>	<b>2</b>	<b>23,453.00</b>	<b>23,453.00</b>	<b>20.00</b>	<b>23,433.00</b>
Grand Total City	2	23,453.00	23,453.00	20.00	23,433.00
Grand Total Non-City	0	0.00	0.00	0.00	0.00
<b>Total Interbank Account Transfer</b>	<b>0</b>	<b>0.00</b>	<b>0.00</b>	<b>0.00</b>	<b>0.00</b>
<b>Total PromptPay Transfer</b>	<b>0</b>	<b>0.00</b>	<b>0.00</b>	<b>0.00</b>	<b>0.00</b>
<b>Grand Total</b>	<b>2</b>	<b>23,453.00</b>	<b>23,453.00</b>	<b>20.00</b>	<b>23,433.00</b>

### Company Part

Item	Bank-Branch	Account No	Name	Transaction		Commission	
				Type	Amount	Type	Amount
1	006-0068	0686005376	GFIGDT02	D	23,453.00	D	0.00

## Government Transfer Report – Payment Detail Complete Transaction Report

 <p><b>ธนาคารกรุงไทย</b> KRUNGTHAI BANK</p> <p>Payment ID : 10884          Customer Ref# : 201709130306656          Service Name : KTB iPay Direct 02          Minimum Per Bulk : 0.00</p>	<p>Company ID : GMIS020157          Company Name : บริษัทเคสโบล จำกัด</p> <p>Narrative : จ่ายเงินGMIS02          Sending Bank/Branch/Account : 006/0068/0686005376          Debit Date : 13/09/2017</p>	<p>CTF037 Payment Detail Complete Transaction Report</p> <p>Upload Date : 13/09/2017          Effective Date : 13/09/2017          Print Date : 22/02/2018 Print Time : 12:53:39          ( Detail Part)</p> <p style="text-align: right;">Page 2 of 2</p>
---	---	--

C	0.00	C	0.00
	23,453.00		0.00

### User Detail

Item	User ID	Trans Date	Trans Time
1	MKA@GMIS020157	13/09/2017	14:50:56
2	AUA@GMIS020157	13/09/2017	14:56:23
3	AUA1@GMIS020157	13/09/2017	15:08:31

- End of report -

## Government Transfer Report – Payment Detail Incomplete Transaction Report

 <p><b>Payment ID : 10884</b>  <b>Customer Ref# : 201709130306656</b>  <b>Service Name : KTB iPay Direct 02</b>  <b>Minimum Per Bulk : 0.00</b></p>	<p><b>Company ID : GMIS020157</b>  <b>Company Name : บริษัทสม รมบ</b></p> <p><b>Narrative : จ่ายเงินGMIS02</b>  <b>Sending Bank/Branch/Account : 006/0068/0686005376</b>  <b>Debit Date : 13/09/2017</b></p>	<p><b>CTF038 Payment Detail Incomplete Transaction</b>  <b>Upload Date : 13/09/2017</b>  <b>Effective Date : 13/09/2017</b>  <b>Print Date : 22/02/2018 Print Time : 12:56:22</b>  <b>( Detail Part)</b></p> <p style="text-align: right;"><b>Page 1 of 1</b></p>
--	--	---

Branch :

Item	Bank	Branch	Account No	Name Mapping Account No	Srv	Type	TranAmt Narrative	FeeAmt Ref #1	Reason Ref #2
<b>Total</b>							<b>0.00</b>	<b>0.00</b>	<b>0.00</b>
<b>Grand Total City</b>							<b>0.00</b>	<b>0.00</b>	<b>0.00</b>
<b>Grand Total Non-City</b>							<b>0.00</b>	<b>0.00</b>	<b>0.00</b>
<b>Grand Total</b>							<b>0.00</b>	<b>0.00</b>	<b>0.00</b>

**Company Part**

Item	Bank-Branch	Account No	Name	Transaction		Commission	
				Type	Amount	Type	Amount
1	006-0068	0686005376	GFIGDT02	D	23,453.00	D	0.00
				C	0.00	C	0.00
					<b>23,453.00</b>		<b>0.00</b>

**User Detail**

Item	User ID	Trans Date	Trans Time
1	MKA@GMIS020157	13/09/2017	14:50:56
2	AUA@GMIS020157	13/09/2017	14:56:23
3	AUA1@GMIS020157	13/09/2017	15:08:31

- End of Report -

## Government Transfer Report – Payment Summary Complete Transaction Report

 <p> <b>Payment ID : 10884</b>  <b>Customer Ref# : 201709130306656</b>  <b>Service Name : KTB iPay Direct 02</b>  <b>Minimum Per Bulk : 0.00</b> </p>	<b>Company ID : GMIS020157</b> <b>Company Name : บริษัทผลสม ทรัพย์</b>	<b>CTF087 Payment Summary Complete Report</b> <b>Upload Date : 13/09/2017</b> <b>Effective Date : 13/09/2017</b> <b>Print Date : 22/02/2018 Print Time : 12:57:14</b> <b>( Detail Part )</b>
	<b>Narrative : จ่ายเงินGMIS02</b>	<b>Page 1 of 1</b>
	<b>Sending Bank/Branch/Account : 006/0068/0686005376</b>	
	<b>Debit Date : 13/09/2017</b>	

Item	Bank	System Processing	Count	Tr. Amt	Approve Amt	FeeAmt	NetAmt
1	006	Direct Credit	2	23,453.00	23,453.00	20.00	23,433.00
			<b>2</b>	<b>23,453.00</b>	<b>23,453.00</b>	<b>20.00</b>	<b>23,433.00</b>

**Company Part**

Item	Bank-Branch	Account No	Name	Transaction		Commission	
				Type	Amount	Type	Amount
1	006-0068	0686005376	GFIGDT02	D	23,453.00	D	0.00
				C	0.00	C	0.00
					<b>23,453.00</b>		<b>0.00</b>

**User Detail**

Item	User ID	Trans Date	Trans Time
1	MKA@GMIS020157	13/09/2017	14:50:56
2	AUA@GMIS020157	13/09/2017	14:56:23
3	AUA1@GMIS020157	13/09/2017	15:08:31

- End of report -

## Government Transfer Report – Payment Summary Incomplete Transaction Report

 <b>Payment ID : 10884</b> <b>Customer Ref# : 201709130306656</b> <b>Service Name : KTB iPay Direct 02</b> <b>Minimum Per Bulk : 0.00</b>	<b>Company ID : GMIS020157</b> <b>Company Name : นายหลดสอน ธรรม</b>  <b>Narrative : จ่ายเงินGMIS02</b> <b>Sending Bank/Branch/Account : 006/0068/0686005376</b> <b>Debit Date : 13/09/2017</b>	<b>CTF088 Payment Summary Incomplete Transaction</b> <b>Upload Date : 13/09/2017</b> <b>Effective Date : 13/09/2017</b> <b>Print Date : 22/02/2018 Print Time : 12:58:03</b> ( Detail Part ) <div style="text-align: right;"><b>Page 1 of 1</b></div>
--	---	--

Item	Bank	Branch	Count	Tran Amt	FeeAmt
<b>Grand Total City</b>					
<b>Grand Total Non-City</b>					
<b>Grand Total</b>					

**Company Part**

Item	Bank-Branch	Account No	Name	Transaction		Commission	
				Type	Amount	Type	Amount
1	006-0068	0686005376	GFIGDT02	D	23,453.00	D	0.00
				C	0.00	C	0.00
					<b>23,453.00</b>		<b>0.00</b>

**User Detail**

Item	User ID	Trans Date	Trans Time
1	MKA@GMIS020157	13/09/2017	14:50:56
2	AUA@GMIS020157	13/09/2017	14:56:23
3	AUA1@GMIS020157	13/09/2017	15:08:31

- End of report -

# Government Transfer – email แจ้งผลการทำรายการให้กับหน่วยงาน

Payment 10884 has been processed successfully

กล่องจดหมาย X

corporate.banking@ktb.co.th

ถึง ฉัน ▾

15:13 (12 นาทีที่ผ่านมา) ☆

เรียน คุณ MKA@GMIS020157

ธนาคารฯ ขอเรียนให้ท่านทราบว่า รายการโอนเงินของท่านได้ถูกดำเนินการเรียบร้อยแล้ว ดังนี้

รหัสบริษัท : GMIS020157  
ชื่อบริษัท : นายทดสอบ ระบบ  
วันที่โอน : 13-09-2017  
เลขที่ Payment : 10884  
ชื่อไฟล์ : IGD02 เงินโอน.txt

Direct Debit Account(บัญชีที่โอน) : 068-6-00537-6  
จำนวนเงิน : 23,433.00 บาท  
ค่าธรรมเนียม : .00 บาท

หากท่านมีความประสงค์ที่จะขอความช่วยเหลือหรือสอบถามข้อมูล สามารถติดต่อที่หมายเลข +662-111-1111 หรือ ส่งอีเมล  
มาที่ [cash.management@ktb.co.th](mailto:cash.management@ktb.co.th)

ขอบคุณที่ใช้บริการของธนาคารกรุงไทย

Interactive Delivery  
Consumer Financial Services  
Krung Thai Bank PCL.

กรุณาอย่าตอบกลับอีเมลนี้

\*\*\*\*\*  
\*\*\*\*\*

# GFMIS on KTB Corporate Online

## ดูรายการเดินบัญชี Statement

URL : <https://www.ktb.co.th> → **คลิกเลือก KTB Corporate Online**

เงินฝาก

สินเชื่อ

บัตร

ชำระเงิน

จุดให้บริการ KTB

**กรุงไทย การันตีด้วยรางวัลคุณภาพ**  
Best Customer Service Provider Asia 2017 และ  
Best Innovation in Retail Banking Thailand 2017

“มุ่งมั่นการให้บริการ พัฒนานวัตกรรมการเงิน  
ที่ตอบสนองไลฟ์สไตล์ของลูกค้า”

เรื่องเด่น

ดูทั้งหมด

รักกันยาวๆ  
ในทุกก้าว  
ที่เติบโต

บริการ SME รักกันยาวๆ

บริการออนไลน์ **เมนูใช้บ่อย**

- KTB netbank
- โครงการซื้อ-จองล่วงหน้าสลากกินแบ่งรัฐบาล
- KTB Corporate Online**

อัตราแลกเปลี่ยน

สกุลเงิน	ราคารับซื้อ	ราคาขาย
USD	31.03	31.68
GBP	43.01	45.12
EUR	28.27	29.54

URL : <https://www.ktb.co.th> → **คลิกเลือก KTB Corporate Online**

## KTB Corporate Online

### Welcome to KTB Corporate Online

โปรดศึกษา "วิธีใช้งานเบื้องต้น" ก่อนเข้าสู่ระบบ

ข่าวประชาสัมพันธ์

เรียน ท่านผู้ใช้บริการ

ช่องทางพิเศษเพื่อลูกค้า  
ธุรกิจและหน่วยงานภาครัฐ  
KTB Corporate Call Center  
**02 111 9999**

General Customer Login

**KTB Corporate Online**  
For General Customers  
ลูกค้าทั่วไปเข้าสู่ระบบ

Biz Growing Customer Login

**KTB Corporate Online**  
For Biz Growing Customers  
ลูกค้า Biz Growing เข้าสู่ระบบ

:: Favourite Links ::

- หน้าหลัก
- รู้จักบริการของเรา
- ติดต่อเรา

# Company ID ขึ้นต้นด้วยตัวอักษร **GMIS** ตามด้วยเลข 6 หลัก

Please Sign In

Company ID

User ID

Password

2FAPassword

Login

กด login

Welcome to  
KTB Corporate Online

If this your first time to KTB Corporate Online, Please [Click Here](#)

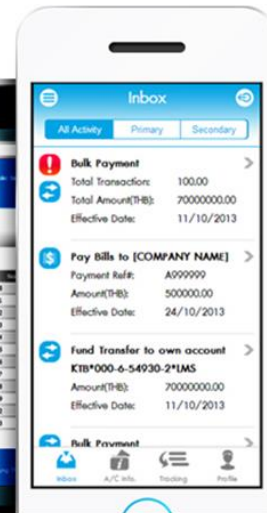
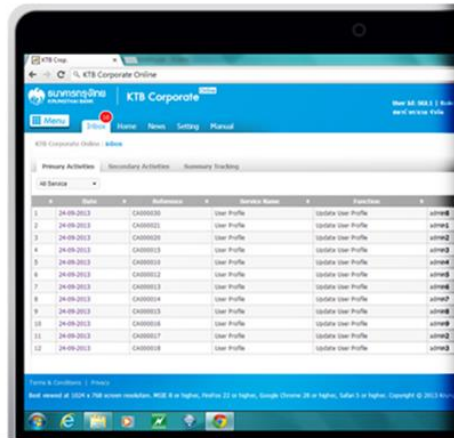

# Government Account Summary

★ Favorite **คลิกที่ปุ่ม**

Manage favorite

Download

Upload

Upload Status  
Inquiry

Upload History

What new

เงินฝากปลอดภาษี

รับดอกเบี้ยเต็มๆ สูงๆ

3.8%

เงินฝากประจำ KTB Zero Tax Extra ที่ธนาคารกรุงไทยทุกสาขา

- เงินฝากปลอดภาษีระยะเวลาฝาก 24 เดือน ฝากเป็นจำนวนเท่ากันทุกเดือน
- ฝากขั้นต่ำ 1,000 บาท สูงสุดไม่เกิน 25,000 บาท
- อัตราดอกเบี้ยสูงถึง 3.80% ต่อปี
- วันที่ - 31 มกราคม 2557

# Government Account Summary

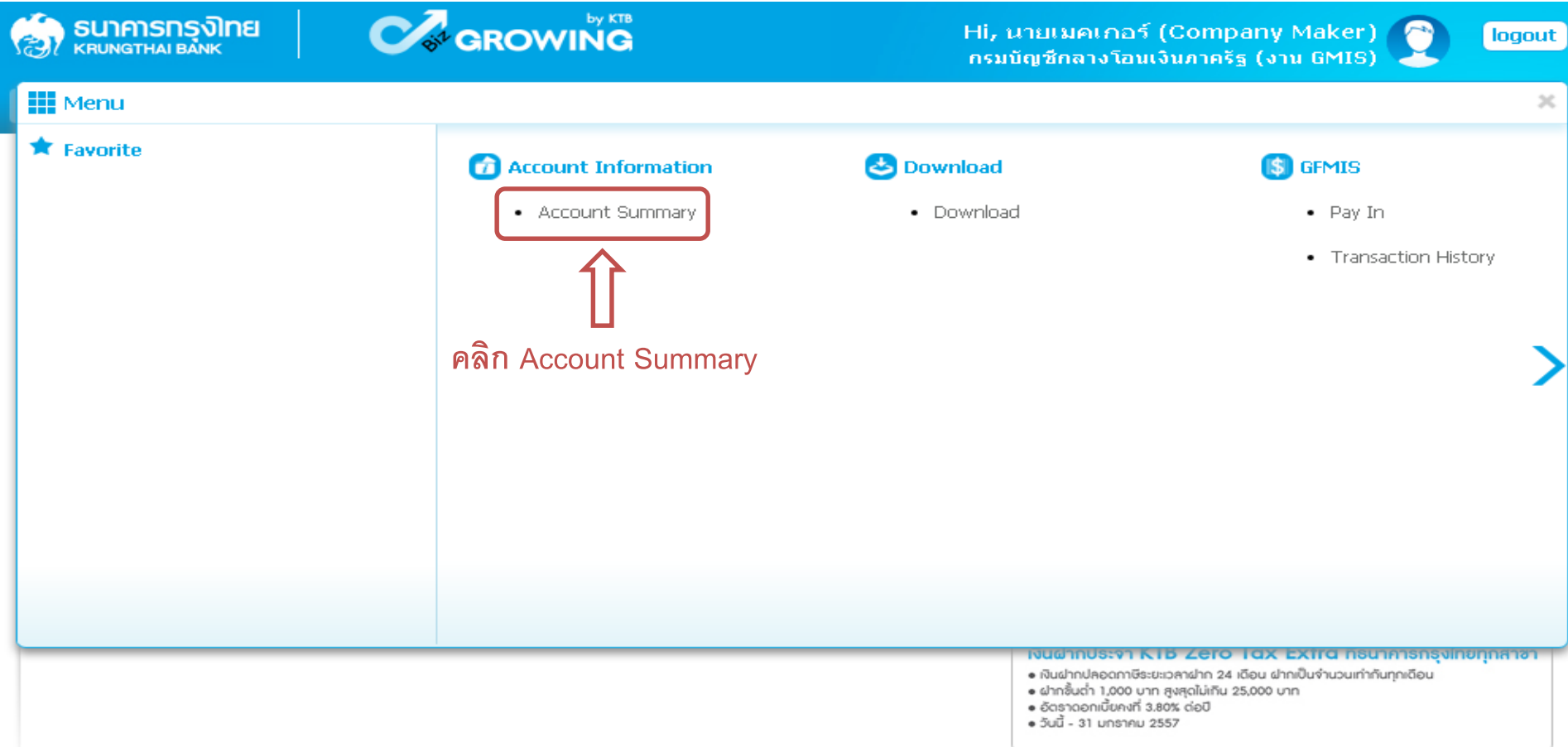

Menu

Favorite

Account Information

- Account Summary

Download

- Download

GMIS

- Pay In
- Transaction History

คลิก Account Summary

เงินฝากประจำ KTB Zero Tax Extra ธนาคารกรุงไทยทุกสาขา

- เงินฝากปลอดภาษีระยะเวลาฝาก 24 เดือน ฝากเป็นจำนวนเท่ากันทุกเดือน
- ฝากขั้นต่ำ 1,000 บาท สูงสุดไม่เกิน 25,000 บาท
- อัตราดอกเบี้ยคงที่ 3.80% ต่อปี
- วันที่ - 31 มกราคม 2557

# Government Account Summary

 KTB Corporate Online : [Account Info](#) > **Account Summary**

 Filter:  x Show  entries

No	Account No	A/C Type	A/C Status	A/C Alias	Currency	Ledger Balance	Available Balance	OD Limit
1	000-6-19029-4	Current	Active	กรมบัญชีกลางโอนเงินภาครัฐ (งาน GMIS)	THB	28,266,734.50	28,266,734.50	0.00

Showing 1 to 1 of 1 entries

&lt;&lt; &lt; 1 of 1 &gt; &gt;&gt;

เลือกรายการบัญชีที่ต้องการ

Grand Total :	Currency	Ledger Balance	Available Balance	OD Limit
	THB	28,266,734.50	28,266,734.50	0.00

# Government Account Summary

KTB Corporate Online : [Account Info](#) > Account Summary

[Back](#)

## Account Detail

 Print

Account No.	000-6-19029-4	← เลขที่บัญชี
Account Status	Active	
Account Name	กรมบัญชีกลางโอนเงินภาครัฐ (งาน GMIS)	← ชื่อบัญชี
Alias Name	กรมบัญชีกลางโอนเงินภาครัฐ (งาน GMIS)	
Branch Name	NANA NUA OFFICE	
Currency	THB	
Ledger Balance	28,266,734.50	
Available Balance	28,266,734.50	← ยอดเงินคงเหลือในบัญชี
Total OD Limit	0.00	
Hold Amount	0.00	
Cheque Clearing	0.00	
Cheque BC	0.00	

# Government Account Summary

Ledger Balance	28,266,734.50
Available Balance	28,266,734.50
Total OD Limit	0.00
Hold Amount	0.00
Cheque Clearing	0.00
Cheque BC	0.00
Accrued Interest Receivable	0.00
Accrued Interest Payable	0.00
Last Transaction Date	16-08-2016

เลือกรายการ

Transaction Date

เลือกช่วงวันที่/เดือน ที่ต้องการดูรายการเคลื่อนไหวบัญชี

[^ hide detail](#)

**Statement online** Please specify criteria to view/download

Transaction Date: From   To    
 Specific Period:

View

Download

# Government Account Summary

 Total OD Limit **0.00**

 Hold Amount **0.00**

 Cheque Clearing **0.00**

 Cheque BC **0.00**

 Accrued Interest Receivable **0.00**

 Accrued Interest **0.00**

 Last Transaction **16-08-2016**

**September 2016**

Su	Mo	Tu	We	Th	Fr	Sa
				1	2	3
4	5	6	7	8	9	10
11	12	13	14	15	16	17
18	19	20	21	22	23	24
25	26	27	28	29	30	

← คลิกเลือกวันที่ / เดือน

[^ hide detail](#)
**Statement online** Please click

 Transaction Date: From  Time:  To  Time: 
 Specific Period: 

View

Download

# Government Account Summary

Ledger Balance	28,266,734.50
Available Balance	28,266,734.50
Total OD Limit	0.00
Hold Amount	0.00
Cheque Clearing	0.00
Cheque BC	0.00
Accrued Interest Receivable	0.00
Accrued Interest Payable	0.00

เลือกรายการ

Specific Period

Statement online Please

Transaction Date:

Specific Period:

Today

Week

Month

6 Month

1 Year

Today

เลือกช่วงที่ต้องการดูรายการเคลื่อนไหวบัญชี [hide detail](#)

To 06-09-2016 Time:

View

Download

## Government Account Summary

Total OD Limit	0.00
Hold Amount	0.00
Cheque Clearing	0.00
Cheque BC	0.00
Accrued Interest Receivable	0.00
Accrued Interest Payable	0.00
Last Transaction Date	16-08-2016

[^ hide detail](#)

**Statement online** Please specify criteria to view/download

Transaction Date: From   | To

Specific Period:

คลิก View

# Government Account Summary

Statement online Please specify criteria to view/download

กดปุ่ม Ctrl + P เพื่อสั่งพิมพ์รายการเดินบัญชี

Transaction Date: From 01-07-2016 Time: To 06-09-2016 Time:

Specific Period: Today

ยอดเงินคงเหลือ

ในบัญชี

ยอดเงิน

วันที่ทำรายการ

View Download

Filter:

Show 31 entries

No	Date	Teller Id	Transaction Code	Description	Cheque No.	Amount	Tax	Balance	Init Br
1	08-07-2016	N/A	BPDWT	dc		-1,199.00		49,998,801.00	0588
2	08-07-2016	N/A	BPDWT	dc		-1,199.00		49,997,602.00	0588
3	08-07-2016	N/A	BPDWT	dc		-3,796.57		49,993,805.43	0588
4	11-07-2016	N/A	BPDWT	dc		-1,199.00		49,992,606.43	0588
5	11-07-2016	N/A	BPDWT	dc		-115,129.94		49,877,476.49	0588
6	11-07-2016	N/A	BPDDT	dc		111,333.37		49,988,809.86	0588
7	12-07-2016	N/A	BPDWT	dc		-3,796.57		49,985,013.29	0588
8	12-07-2016	N/A	BPDWT	dc		-1,565,967.77		48,419,045.52	0588
9	12-07-2016	N/A	BPDDT	dc		14,074.11		48,433,119.63	0588
10	13-07-2016	N/A	BPDWT	dc		-1,695,360.99		46,737,758.64	0588
11	13-07-2016	N/A	BPDDT	dc		130,975.46		46,868,734.10	0588
12	20-07-2016	N/A	BPDWT	DC		-7,216,662.97		39,652,071.13	108682
13	22-07-2016	N/A	BPDWT	DC		-1,981,309.48		37,670,761.65	108682
14	22-07-2016	N/A	BPDDT	DC		452.36		37,671,214.01	108682
15	22-07-2016	N/A	BPDWT	DC		-7,216,662.97		30,454,551.04	108682
16	26-07-2016	N/A	BPDDT	DC		452.36		30,455,003.40	108682

# Call Center สอบถามบริการ KTB Corporate Online

ช่องทางพิเศษเพื่อลูกค้า  
ธุรกิจและหน่วยงานภาครัฐ  
KTB Corporate Call Center  
**02 111 9999**

จ.-ศ. 08.00 - 19.00 น

หรือ ตั้งแต่ 27 มีนาคม 61  
สามารถติดต่อผ่าน  
KTB Call Center  
02-111-1111  
กด 108  
บริการรับ-จ่ายเงินภาครัฐ  
ได้อีกหนึ่งช่องทาง

ช่องทางการติดต่อทาง e-mail “[cash.management@ktb.co.th](mailto:cash.management@ktb.co.th)”  
แจ้งรายละเอียดดังนี้

1. Company ID
2. ชื่อส่วนราชการ
3. ชื่อผู้ติดต่อ พร้อมเบอร์โทรกลับ
4. รายละเอียดปัญหา พร้อมหน้าจอ (ถ้ามี)

תודה  
 Dankie Gracias  
 Спасибо شكراً  
 Merci Takk  
 Köszönjük Terima kasih  
 Grazie Dziękujemy Děkojame  
 Ďakujeme Vielen Dank Paldies  
 Kiitos Täname teid 谢谢  
**Thank You** Tak  
 感谢您 Obrigado Teşekkür Ederiz  
 감사합니다  
 Σας ευχαριστούμε ขอบคุณ  
 Bedankt Děkujeme vám  
 ありがとうございます  
 Tack

